

ეკონომიკისა და მდგრადი განვითარების სამინისტრო

რაჭა-ლეჩხუმი-ქვემო სვანეთის ლენტეხის მუნიციპალიტეტი

**"ცხენისწყალი 1" ჰესის მშენებლობისათვის გამოყოფილ ტერიტორიაზე
გამიჯვნისა და მერქნული რესურსის აღრიცხვის მასალები**

(მიწის ნაკვეთების რეგისტრაცია)

დამკვეთი: შპს "ჰაიდრო ინვესტ ჯი ეი"

შემსრულებელი: ი/მ ზალიკო დაუშვილი

თბილისი

2022წელი

"ცხენისწყალი 1" ჰესის მშენებლობისათვის გამოყოფილ ტერიტორიაზე გამიჯვნისა და მერქნული რესურსის აღრიცხვის სამუშაოები

"ცხენისწყალი 1" ჰესის მშენებლობისათვის გამოყოფილი ტერიტორია მდებარეობს რაჭა-ლეჩხუმი-ქვემო სვანეთის ლენტეხის მუნიციპალიტეტში, ლენტეხის სატყეო უბნის ლაშხეთის სატყეოს 68,69,71,72,73,75,76,120,131 და 132 კვარტლების მიმდებარედ. კავკასიონის ქედის ძირითადად სამხრეთ კალთაზე.

აკადემიკოს ვ. გულისაშვილის მონაცემებით საქართველოს ტყეები განლაგებულია განსხვავებულ ბუნებრივ - ისტორიულ ტერიტორიაზე (ტყემცენარეულობის ოლქები). ტყემცენარეულობის ოლქები განსხვავებულია ზღვის დონიდან სიმაღლის მიხედვით, რის გამოც თითოეულ ტყემცენარეულობის ოლქში გამოიყოფა ვერტიკალური სარტყლები. ვერტიკალური სარტყლიანობის მიხედვით ტყეები იწყება უშუალოდ შავი ზღვის პირიდან და ვრცელდება ზღვის დონიდან 2600 მ სიმაღლემდე (სუბტროპიკული ზონიდან ალპურ მდელოებამდე).

საკვლევი ტერიტორია კავკასიის მცენარეულობის ოლქებად დაყოფის მიხედვით შედის დასავლეთ ამიერკავკასიის ოლქში, ხოლო სარტყლების მიხედვით მეოთხე სარტყელში.

"საკვლევი ტერიტორია" მდებარეობს ლენტეხის მუნიციპალიტეტის სოფელ მელედან 7კილომეტრში და გრძელდება დაახლოებით 8 კილომეტრზე.

შპს "ჰაიდრო ინვესტ ჯი ეი" და ი/მ ზალიკო დაუშვილს შორის გაფორმებული ხელშეკრულების საფუძველზე აღრიცხვა განხორციელდა მუნიციპალიტეტის ტერიტორიაზე, სსიპ ეროვნული სატყეო სააგენტოს რაჭა-ლეჩხუმი-ქვემო სვანეთის სატყეო სამსახურის ლენტეხის სატყეო უბნის ლაშხეთის სატყეოს 68,69,71,72,73,75,76,120,131 და 132 კვარტლების მიმდებარედ.

საველე სამუშაოები ჩატარებული იქნა საქართველოს მთავრობის 2021 წლის №221 დადგენილების შესაბამისად.

საკვლევ ტერიტორიაზე აღრიცხული მერქნიანი სახეობები

მერქნიანი სახეობების ნუსხა							
ქართული		ლათინური	წითელი ნუსხა	რეგექტი	ენდემი	წიწვოვანი	მარადმწვანე
1	2	3	4	5	6	7	8
1	ფიჭვი კავკასიური	Pinus hamata		+		+	+
2	სოჭი	Abies nordmaniana		+		+	+
3	ნაძვი	Picea orientalis		+		+	+
4	პანტა კავკასიური	Pyrus caucasica					

5	წიფელი აღმოსავლეთის	Fagus orientalis		+			
6	რცხილა კავკასიური	Carpinus caucasica		+			
7	ცაცხვი კავკასიური	Tilia caucasica		+			
8	ბალაშწარა	Cerasus silvestris					
9	ვერხვი მთრთოლავი	Populus tremula			+		
10	მდგნალი	Salix caprea					
11	ნეკერჩხალი მინდვრის	Acer campestre		+			
12	ტირიფი	Salix			+		
13	არყი	Betula litwinowii					
14	თხმელა ჩვეულებრივი	Alnus barbata		+			
15	იფანი ჩვეულებრივი	Fraxinus excelsior		+			
16	თელა	Ulmus		+			

აღრიცხვის მეთოდად გამოყენებული იქნა ძირბორივი აღრიცხვის მეთოდი.

ძირბორივი აღრიცხვის დროს ბუფერში აღრიცხულია და დანომრილია ყველა 8 სანტიმეტრი და მეტი დიამეტრის ყველა მერქნიანი სახეობა სისქის საფეხურების მიხედვით. ყველა მერქნიანი სახეობის სხვადასხვა დიამეტრის რამოდენიმე ხეს გავუზომეთ სიმაღლეები, დავადგინეთ სიმაღლის თანრიგი და ვიანგარიშეთ მათი მოცულობები მერქნიანი სახეობების მიხედვით.

კვარტლის ფარგლებში შედგენილია აღრიცხვის უწყისი და ტყეკაფის პასპორტი უწყისი კვარტლების მიხედვით.

აღრიცხული ფართობების და მოსაჭრელი მოცულობის ჯამლი უწყისი

№	მუნიციპალიტეტი	ხეთა რაო-ბა	ფართობი ჰა	მოსაჭრელი ხე- ტყის მოცულობა მ³	შენიშვნა
1	ლენტეხის(ს. მელე მიმდებარედ)	მდ. კალაპოტი	1927	-	
2	ლენტეხის(ს. მელე მიმდებარედ)	რიყე	53	-	
3	ლენტეხის(ს. მელე მიმდებარედ)	მდ. კალაპოტი	25	-	
4	ლენტეხის(ს. მელე მიმდებარედ)	რიყე	2	-	
5	ლენტეხის(ს. მელე მიმდებარედ)	რიყე	154	-	
6	ლენტეხის(ს. მელე მიმდებარედ)	რიყე	26	-	
7	ლენტეხის(ს. მელე მიმდებარედ)	რიყე	7	-	
8	ლენტეხის(ს. მელე მიმდებარედ)	რიყე	9	-	
9	ლენტეხის(ს. მელე მიმდებარედ)	რიყე	51	-	
10	ლენტეხის(ს. მელე მიმდებარედ)	რიყე	2740	-	
11	ლენტეხის(ს. მელე მიმდებარედ)	რიყე	312	-	
12	ლენტეხის(ს. მელე მიმდებარედ)	მდ. კალაპოტი	75	-	

13	ლენტეხის(ს. მელე მიმდებარედ)	რიყე	2465	-	
14	ლენტეხის(ს. მელე მიმდებარედ)	სათიბი	540	-	
15	ლენტეხის(ს. მელე მიმდებარედ)	სათიბი	39	-	
16	ლენტეხის(ს. მელე მიმდებარედ)	174	5595	10,16	
17	ლენტეხის(ს. მელე მიმდებარედ)	11	289	0,67	
სულ		185	14309	10,83	

ქვემოთ მოგვყავს ხეების აღრიცხვის მონაცემები და საკადასტრო ნახაზები.

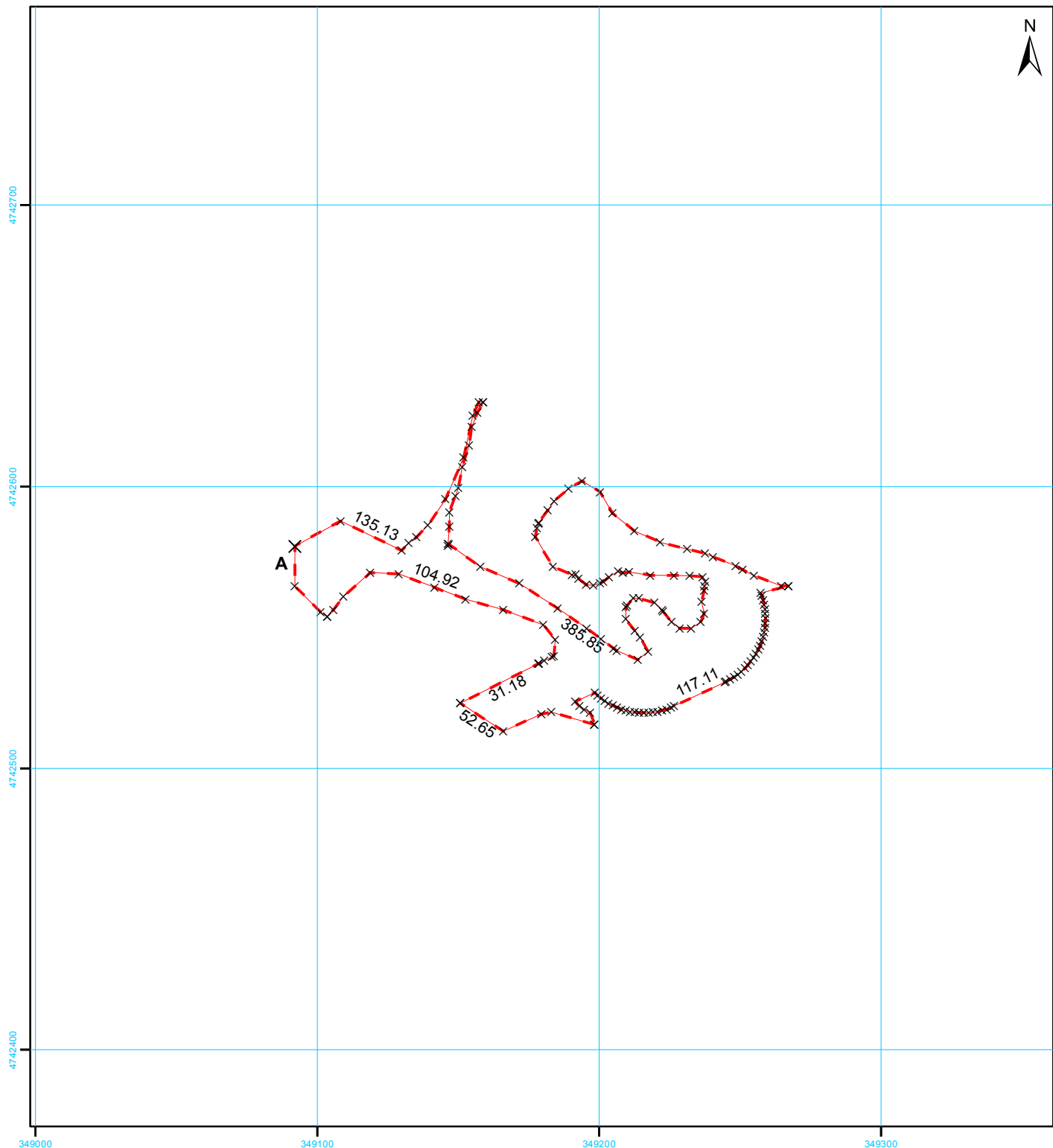

5595

სახელმწიფო გეოდეზიური
კოორდინატთა სისტემა

UTM WGS 38N

მასშტაბი 1:2,000

მისამართი	ლენტეხის მუნიციპალიტეტი, სოფელი ჩიხარეში			ფართობი:	5595 კვ.მ.
დანიშნულება	სასოფლო-სამეურნეო		საზოგადოებრივი ნაგებობის ფაქტობრივი სიგრძე: მეტრი საზოგადოებრივი ნაგებობის გეგმარებითი სიგრძე: მეტრი საზოგადოებრივი ნაგებობის წერტილოვანი ობიექტი: რაოდენობა		
<p>პირობითი აღნიშვნები</p> <p>— ნაკვეთის ფიქსირებული საზღვარი</p> <p>- - - ნაკვეთის არა ფიქსირებული საზღვარი</p> <p> შენობა-ნაგებობა, შენობის ნომერი / სართულიანობა</p> <p> ვალდებულება დანერგული ნაგებობა</p> <p>✕ საზღვრის წერტილი მშენებარე ნაგებობა</p>			საკადასტრო აღწერაზე უფლებამოსილი პირი რეზო ბაჩილავა		ხელმოწერა:
			დაინტერესებული პირი შპს „ჭაიდრო ინვესტ ჯი ეი“		ხელმოწერა:
			თარიღი : 10 მაისი 2022		
			შენიშვნა: ნაკვეთის საკადასტრო კოდი		ლენტეხის მუნიციპალიტეტი

მერქნული რესურსის აღრიცხვის უწყისი

აღრიცხვის დაწყების თარიღი - 01/05/2022 აღრიცხვის დამთავრების თარიღი - 01/05/2022

მართვის ორგანო - ლენტეხის მუნიციპალიტეტი

ნაკვეთის კოდი - ნაკვეთის ფართობი - 5595 კვმ.

GPS კორდინატები - 349092/4742578; 349267/4742564

სიმაღლის თანრიგი - თხმ - IV; არყ - V; ნძ - V; რც - V; ტრფ - V

№	ჯიში (სახეობა)	დიამეტრი(D)	ხის ღეროს მოცულობა	შეშა ვარჯიდან	სულ ხის მოცულობა (V)	შენიშვნა
1	თხმელა	8	0.02	0	0.02	
2	თხმელა	10	0.04	0	0.04	
3	თხმელა	12	0.07	0	0.07	
4	თხმელა	14	0.11	0	0.11	
5	თხმელა	8	0.02	0	0.02	
6	ტირიფი	8	0.02	0.0022	0.0222	
7	თხმელა	14	0.11	0	0.11	
8	თხმელა	10	0.04	0	0.04	
9	თხმელა	10	0.04	0	0.04	
10	თხმელა	10	0.04	0	0.04	
11	თხმელა	12	0.07	0	0.07	
12	თხმელა	8	0.02	0	0.02	
13	თხმელა	8	0.02	0	0.02	
14	თხმელა	10	0.04	0	0.04	
15	თხმელა	10	0.04	0	0.04	
16	თხმელა	10	0.04	0	0.04	
17	თხმელა	8	0.02	0	0.02	
18	თხმელა	12	0.07	0	0.07	
19	თხმელა	10	0.04	0	0.04	
20	თხმელა	10	0.04	0	0.04	
21	თხმელა	12	0.07	0	0.07	
22	თხმელა	10	0.04	0	0.04	
23	თხმელა	12	0.07	0	0.07	
24	თხმელა	12	0.07	0	0.07	
25	თხმელა	10	0.04	0	0.04	
26	თხმელა	10	0.04	0	0.04	
27	თხმელა	12	0.07	0	0.07	
28	თხმელა	8	0.02	0	0.02	
29	თხმელა	10	0.04	0	0.04	
30	თხმელა	12	0.07	0	0.07	
31	თხმელა	10	0.04	0	0.04	
32	თხმელა	8	0.02	0	0.02	
33	ტირიფი	8	0.02	0.0022	0.0222	
34	ტირიფი	8	0.02	0.0022	0.0222	
35	თხმელა	10	0.04	0	0.04	
36	თხმელა	10	0.04	0	0.04	

37	თხმელა	16	0.14	0	0.14	
38	თხმელა	12	0.07	0	0.07	
39	თხმელა	10	0.04	0	0.04	
40	თხმელა	20	0.24	0	0.24	
41	თხმელა	14	0.11	0	0.11	
42	თხმელა	8	0.02	0	0.02	
43	თხმელა	12	0.07	0	0.07	
44	თხმელა	14	0.11	0	0.11	
45	თხმელა	8	0.02	0	0.02	
46	თხმელა	10	0.04	0	0.04	
47	თხმელა	8	0.02	0	0.02	
48	თხმელა	10	0.04	0	0.04	
49	თხმელა	8	0.02	0	0.02	
50	თხმელა	10	0.04	0	0.04	
51	თხმელა	14	0.11	0	0.11	
52	თხმელა	10	0.04	0	0.04	
53	თხმელა	14	0.11	0	0.11	
54	თხმელა	8	0.02	0	0.02	
55	თხმელა	10	0.04	0	0.04	
56	თხმელა	14	0.11	0	0.11	
57	თხმელა	12	0.07	0	0.07	
58	თხმელა	10	0.04	0	0.04	
59	თხმელა	8	0.02	0	0.02	
60	თხმელა	10	0.04	0	0.04	
61	თხმელა	10	0.04	0	0.04	
62	ტირიფი	8	0.02	0.0022	0.0222	
63	თხმელა	10	0.04	0	0.04	
64	თხმელა	12	0.07	0	0.07	
65	თხმელა	12	0.07	0	0.07	
66	თხმელა	10	0.04	0	0.04	
67	თხმელა	12	0.07	0	0.07	
68	თხმელა	10	0.04	0	0.04	
69	თხმელა	10	0.04	0	0.04	
70	თხმელა	10	0.04	0	0.04	
71	თხმელა	10	0.04	0	0.04	
72	თხმელა	12	0.07	0	0.07	
73	თხმელა	14	0.11	0	0.11	
74	თხმელა	10	0.04	0	0.04	
75	თხმელა	10	0.04	0	0.04	
76	ტირიფი	10	0.04	0.0042	0.0442	
77	ტირიფი	8	0.02	0.0022	0.0222	
78	ტირიფი	8	0.02	0.0022	0.0222	
79	თხმელა	10	0.04	0	0.04	
80	თხმელა	8	0.02	0	0.02	
81	თხმელა	10	0.04	0	0.04	

82	თხმელა	8	0.02	0	0.02	
83	თხმელა	12	0.07	0	0.07	
84	თხმელა	14	0.11	0	0.11	
85	თხმელა	10	0.04	0	0.04	
86	თხმელა	12	0.07	0	0.07	
87	თხმელა	14	0.11	0	0.11	
88	თხმელა	12	0.07	0	0.07	
89	თხმელა	12	0.07	0	0.07	
90	თხმელა	8	0.02	0	0.02	
91	თხმელა	10	0.04	0	0.04	
92	თხმელა	8	0.02	0	0.02	
93	თხმელა	8	0.02	0	0.02	
94	ტირიფი	8	0.02	0.0022	0.0222	
95	ტირიფი	10	0.04	0.0042	0.0442	
96	თხმელა	8	0.02	0	0.02	
97	თხმელა	10	0.04	0	0.04	
98	თხმელა	12	0.07	0	0.07	
99	თხმელა	12	0.07	0	0.07	
100	თხმელა	8	0.02	0	0.02	
101	ტირიფი	10	0.04	0.0042	0.0442	
102	ტირიფი	8	0.02	0.0022	0.0222	
103	ტირიფი	8	0.02	0.0022	0.0222	
104	ტირიფი	10	0.04	0.0042	0.0442	
105	თხმელა	10	0.04	0	0.04	
106	თხმელა	10	0.04	0	0.04	
107	თხმელა	10	0.04	0	0.04	
108	თხმელა	8	0.02	0	0.02	
109	თხმელა	12	0.07	0	0.07	
110	თხმელა	10	0.04	0	0.04	
111	თხმელა	12	0.07	0	0.07	
112	თხმელა	10	0.04	0	0.04	
113	თხმელა	8	0.02	0	0.02	
114	თხმელა	10	0.04	0	0.04	
115	ტირიფი	8	0.02	0.0022	0.0222	
116	ტირიფი	8	0.02	0.0022	0.0222	
117	თხმელა	8	0.02	0	0.02	
118	თხმელა	8	0.02	0	0.02	
119	თხმელა	12	0.07	0	0.07	
120	თხმელა	12	0.07	0	0.07	
121	თხმელა	8	0.02	0	0.02	
122	თხმელა	10	0.04	0	0.04	
123	თხმელა	8	0.02	0	0.02	
124	თხმელა	10	0.04	0	0.04	
125	თხმელა	14	0.11	0	0.11	
126	თხმელა	8	0.02	0	0.02	

127	თხმელა	18	0.19	0	0.19	
128	თხმელა	14	0.11	0	0.11	
129	თხმელა	10	0.04	0	0.04	
130	თხმელა	12	0.07	0	0.07	
131	თხმელა	12	0.07	0	0.07	
132	თხმელა	8	0.02	0	0.02	
133	ტირიფი	8	0.02	0.0022	0.0222	
134	ტირიფი	8	0.02	0.0022	0.0222	
135	თხმელა	14	0.11	0	0.11	
136	თხმელა	10	0.04	0	0.04	
137	თხმელა	8	0.02	0	0.02	
138	ტირიფი	10	0.04	0.0042	0.0442	
139	ტირიფი	10	0.04	0.0042	0.0442	
140	თხმელა	12	0.07	0	0.07	
141	თხმელა	12	0.07	0	0.07	
142	თხმელა	12	0.07	0	0.07	
143	თხმელა	12	0.07	0	0.07	
144	თხმელა	12	0.07	0	0.07	
145	თხმელა	10	0.04	0	0.04	
146	თხმელა	16	0.14	0	0.14	
147	თხმელა	12	0.07	0	0.07	
148	თხმელა	12	0.07	0	0.07	
149	თხმელა	12	0.07	0	0.07	
150	თხმელა	24	0.35	0	0.35	
151	თხმელა	10	0.04	0	0.04	
152	თხმელა	12	0.07	0	0.07	
153	ნადვი	14	0.1	0.0049	0.1049	
154	თხმელა	12	0.07	0	0.07	
155	თხმელა	14	0.11	0	0.11	
156	თხმელა	16	0.14	0	0.14	
157	თხმელა	24	0.35	0	0.35	
158	არყი	12	0.06	0.0065	0.0665	
159	არყი	12	0.06	0.0065	0.0665	
160	ნადვი	20	0.23	0.0115	0.2415	
161	არყი	10	0.04	0.0042	0.0442	
162	რცხილა	10	0.04	0.0038	0.0438	
163	რცხილა	8	0.02	0.0023	0.0223	
164	არყი	8	0.02	0.0022	0.0222	
165	არყი	8	0.02	0.0022	0.0222	
166	თხმელა	12	0.07	0	0.07	
167	თხმელა	14	0.11	0	0.11	
168	თხმელა	10	0.04	0	0.04	
169	თხმელა	10	0.04	0	0.04	
170	თხმელა	8	0.02	0	0.02	
171	თხმელა	24	0.35	0	0.35	

172	თხმელა	10	0.04	0	0.04	
173	არყი	8	0.02	0.0022	0.0222	
174	არყი	8	0.02	0.0022	0.0222	
სულ			10.06	0.10	10.16	

შენიშვნა: შეშა ვარჯიდან იანგარიშება ფოთლოვნებისათვის ხის ღეროს მოცულობის (ქერქით) 10%, ხოლო წიწვოვნებისათვის ხის ღეროს მოცულობის (ქერქით) 5%, გარდა თხმელის, აკაციისა და წყავის ჯიშის ხეებისა. აღრიცხვის უწყისის ბოლო გრაფაში აისახება ცხრილში მითითებული რეკვიზიტების საერთო ჯამი. აღრიცხვის უწყისის განუყოფელ ნაწილს წარმოადგენს შესაბამისი ფართობის საკადასტრო აზომვითი ნახაზი (აღრიცხვა ხორციელდება თვითი საკადასტრო აზომვითი ნახაზის მიხედვით)

მომნიშნავი: კ. გულბანი

უწყისის შედგენის თარიღი: 17.05.2022

აღრიცხვის მეთოდი: საქართველოს მთავრობის დადგენილება №496 დანართი -1 შესაბამისად.

მერქნული რესურსის აღრიცხვის უწყისი

აღრიცხვის დაწყების თარიღი - 01/05/2022 აღრიცხვის დამთავრების თარიღი - 01/05/2022

მართვის ორგანო - ლენტეხის მუნიციპალიტეტი

ნაკვეთის კოდი - ნაკვეთის ფართობი - 5595 კვმ.

GPS კოორდინატები - 349092; 4742578; 349267; 4742564

სიმაღლის თანრიგი - თხმ - IV; არყ - V; ნძ - V; რც - V; ტრფ - V

№	ჯიში (სახეობა)	დიამეტრი(D)	ხეობა რაოდენობა	ხის ღეროს მოცულობა	შეშა ვარჯიდან	სულ ხის მოცულობა (V)	შენიშვნა
1	თხმელა	8	30	0.6	0	0.6	
	თხმელა	10	53	2.12	0	2.12	
	თხმელა	12	38	2.66	0	2.66	
	თხმელა	14	15	1.65	0	1.65	
	თხმელა	16	3	0.42	0	0.42	
	თხმელა	18	1	0.19	0	0.19	
	თხმელა	20	1	0.24	0	0.24	
	თხმელა	24	3	1.05	0	1.05	
	ჯამი		144	8.93	0	8.93	
2	ტირიფი	8	13	0.26	0.03	0.29	
	ტირიფი	10	6	0.24	0.03	0.27	
	ჯამი		19	0.5	0.05	0.55	
3	ნადვი	14	1	0.1	0	0.1	
	ნადვი	20	1	0.23	0.01	0.24	
	ჯამი		2	0.33	0.02	0.35	
4	არყი	8	4	0.08	0.01	0.09	
	არყი	10	1	0.04	0	0.04	
	არყი	12	2	0.12	0.01	0.13	
	ჯამი		7	0.24	0.03	0.27	
5	რცხილა	8	1	0.02	0	0.02	
	რცხილა	10	1	0.04	0	0.04	
	ჯამი		2	0.06	0.01	0.07	
	სულ		174	10.06	0.1	10.16	

შენიშვნა: შეშა ვარჯიდან იანგარიშება ფოთლოვნებისათვის ხის ღეროს მოცულობის (ქერქით) 10%, ხოლო წიწვოვნებისათვის ხის ღეროს მოცულობის (ქერქით) 5%, გარდა თხმელის, აკაციისა და წყავის ჯიშის ხეებისა. აღრიცხვის უწყისის ბოლო გრაფაში აისახება ცხრილში მითითებული რეკვიზიტების საერთო ჯამი. აღრიცხვის უწყისის განუყოფელ ნაწილს წარმოადგენს შესაბამისი ფართობის საკადასტრო აზომვითი ნახაზი (აღრიცხვა ხორციელდება თვითნებური საკადასტრო აზომვითი ნახაზის მიხედვით)

მომნიშნავი: კ. გულბანი

უწყისის შედგენის თარიღი: 5/14/2022

აღრიცხვის მეთოდი: საქართველოს მთავრობის დადგენილება №496 დანართი -1 შესაბამისად.

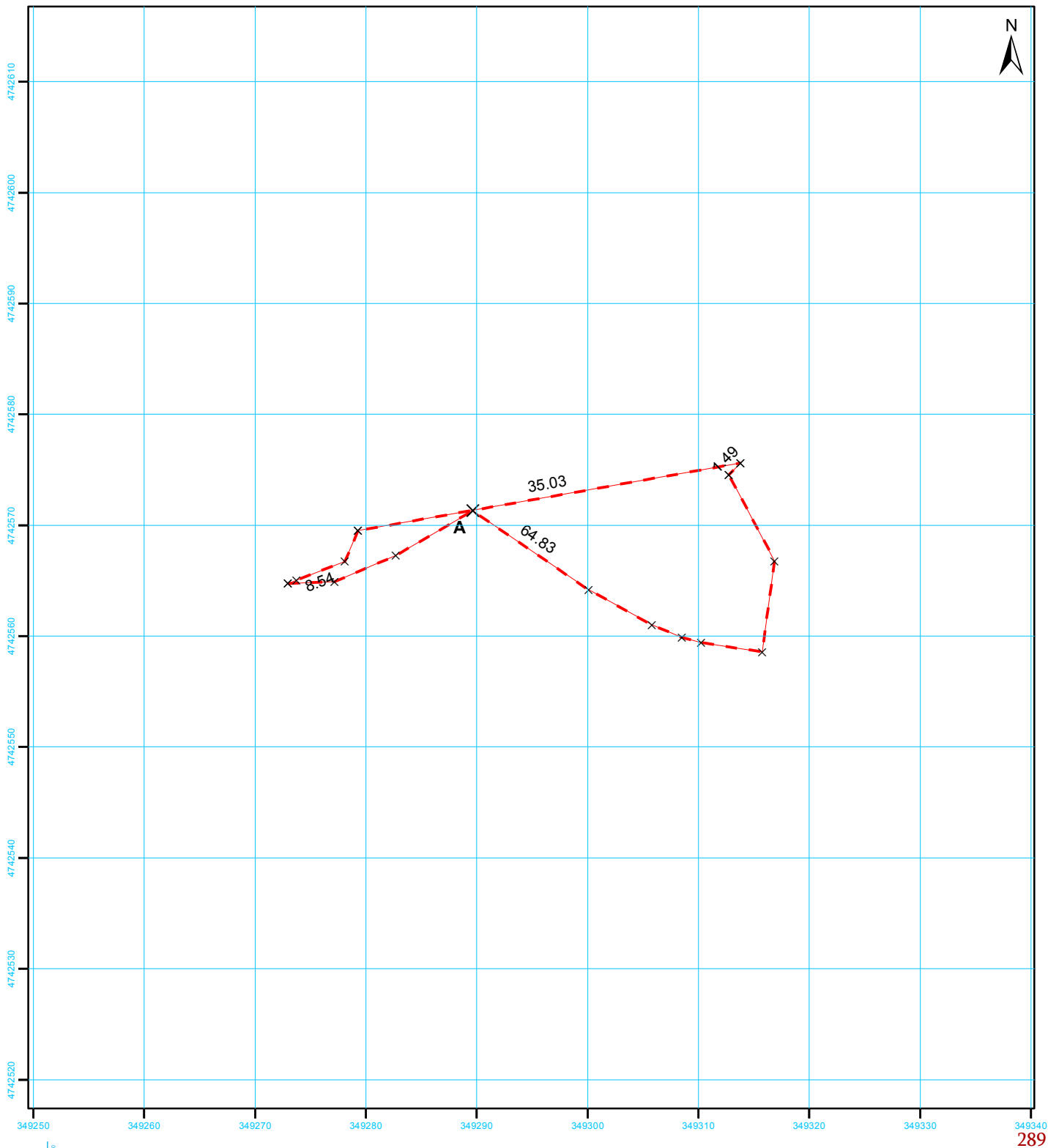

289

სახელმწიფო გეოდეზიური
კოორდინატთა სისტემა

UTM WGS 38N

მასშტაბი 1:500

მისამართი	ლენტეხის მუნიციპალიტეტი, სოფელი ჩიხარეში		ფართობი:	289 კვ.მ.	
დანიშნულება	სასოფლო-სამეურნეო		საზოგადოებრივი ნაგებობის ფაქტობრივი სიგრძე: მეტრი საზოგადოებრივი ნაგებობის გეგმარებითი სიგრძე: მეტრი საზოგადოებრივი ნაგებობის წერტილოვანი ობიექტი: რაოდენობა		
<div>პირობითი აღნიშვნები</div> <div><div><div></div><div>ნაკვეთის ფიქსირებული საზღვარი</div></div><div><div></div><div>ნაკვეთის არა ფიქსირებული საზღვარი</div></div><div><div><div>01/2</div></div><div>შენობა-ნაგებობა, შენობის ნომერი / სართულიანობა</div></div><div><div><div></div><div>ვალდებულება</div></div><div><div></div><div>დანერგული ნაგებობა</div></div><div><div><div>×</div><div>საზღვრის წერტილი</div></div><div><div></div><div>მშენებარე ნაგებობა</div></div></div></div><td colspan="2">საკადასტრო აღწერაზე უფლებამოსილი პირი რეზო ბაჩილავა</td><td>ხელმოწერა:</td></div>			საკადასტრო აღწერაზე უფლებამოსილი პირი რეზო ბაჩილავა		ხელმოწერა:
			დაინტერესებული პირი შპს „პაიდრო ინვესტ ჯი ეი“		ხელმოწერა:
			თარიღი : 10 მაისი 2022		
			შენიშვნა: ნაკვეთის საკადასტრო კოდი		ლენტეხის მუნიციპალიტეტი

მერქნული რესურსის აღრიცხვის უწყისი

აღრიცხვის დაწყების თარიღი - 05/05/2022 აღრიცხვის დამთავრების თარიღი - 05/05/2022

მართვის ორგანო - ლენტეხის მუნიციპალიტეტი

ნაკვეთის კოდი - ნაკვეთის ფართობი - 289 კვმ.

GPS კოორდინატები - 349273; 4742564 ; 349313; 4742575

სიმაღლის თანრიგი - თხმ - IV; მდგ - VI

№	ჯიში (სახეობა)	დiameter(D)	ხის ღეროს მოცულობა	შეშა ვარჯიდან	სულ ხის მოცულობა (V)	შენიშვნა
1	თხმელა	10	0.04	0	0.04	
2	თხმელა	16	0.14	0	0.14	
3	თხმელა	10	0.04	0	0.04	
4	თხმელა	8	0.02	0	0.02	
5	თხმელა	14	0.11	0	0.11	
6	თხმელა	10	0.04	0	0.04	
7	თხმელა	12	0.07	0	0.07	
8	თხმელა	14	0.11	0	0.11	
9	თხმელა	10	0.04	0	0.04	
10	თხმელა	10	0.04	0	0.04	
11	მდგნალი	8	0.02	0.0019	0.0219	
სულ			0.67	0.0019	0.6719	

შენიშვნა: შეშა ვარჯიდან იანგარიშება ფოთლოვნებისათვის ხის ღეროს მოცულობის (ქერქით) 10%, ხოლო წიწვოვნებისათვის ხის ღეროს მოცულობის (ქერქით) 5%, გარდა თხმელის, აკაციისა და წყავის ჯიშის ხეებისა. აღრიცხვის უწყისის ბოლო გრაფაში აისახება ცხრილში მითითებული რეკვიზიტების საერთო ჯამი. აღრიცხვის უწყისის განუყოფელ ნაწილს წარმოადგენს შესაბამისი ფართობის საკადასტრო აზომვითი ნახაზი (აღრიცხვა ხორციელდება თვითმხილვით საკადასტრო აზომვითი ნახაზის მიხედვით)

მომნიშნავი: გულბანი დაუშვილი

უწყისის შედგენის თარიღი: 17.05.2022

აღრიცხვის მეთოდი: საქართველოს მთავრობის დადგენილება №496 დანართი -1 შესაბამისად.

მერქნული რესურსის აღრიცხვის უწყისი

აღრიცხვის დაწყების თარიღი - 05/05/2022 აღრიცხვის დამთავრების თარიღი - 05/05/2022

მართვის ორგანო - ლენტეხის მუნიციპალიტეტი

ნაკვეთის კოდი - ნაკვეთის ფართობი - 289 კვმ.

GPS კოორდინატები - 349273; 4742564; 349313; 4742575.

სიმაღლის თანრიგი - თხმ - IV; მდგ - VI

№	ჯიში (სახეობა)	დiameterი(D)	ხეობა რაოდენობა	ხის ღეროს მოცულობა	შემა ვარჯიდან	სულ ხის მოცულობა (V)	შენიშვნა
1	თხმელა	8	1	0.02	0	0.02	
	თხმელა	10	5	0.2	0	0.2	
	თხმელა	12	1	0.07	0	0.07	
	თხმელა	14	2	0.22	0	0.22	
	თხმელა	16	1	0.14	0	0.14	
	ჯამი		10	0.65	0	0.65	
2	მდგნალი	8	1	0.02	0	0.02	
	ჯამი		1	0.02	0	0.02	
	სულ		11	0.67	0	0.67	

შენიშვნა: შემა ვარჯიდან იანგარიშება ფოთლოვნებისათვის ხის ღეროს მოცულობის (ქერქით) 10%, ხოლო წიწვოვნებისათვის ხის ღეროს მოცულობის (ქერქით) 5%, გარდა თხმელის, აკაციისა და წყავის ჯიშის ხეებისა. აღრიცხვის უწყისის ბოლო გრაფაში აისახება ცხრილში მითითებული რეკვიზიტების საერთო ჯამი. აღრიცხვის უწყისის განუყოფელ ნაწილს წარმოადგენს შესაბამისი ფართობის საკადასტრო აზომვითი ნახაზი (აღრიცხვა ხორციელდება თვითმზომის საკადასტრო აზომვითი ნახაზის მიხედვით)

მომნიშვნავი: გულბანი. დაუშვილი,

უწყისის შედგენის თარიღი: 5/15/2022

აღრიცხვის მეთოდი: საქართველოს მთავრობის დადგენილება №496 დანართი -1 შესაბამისად.

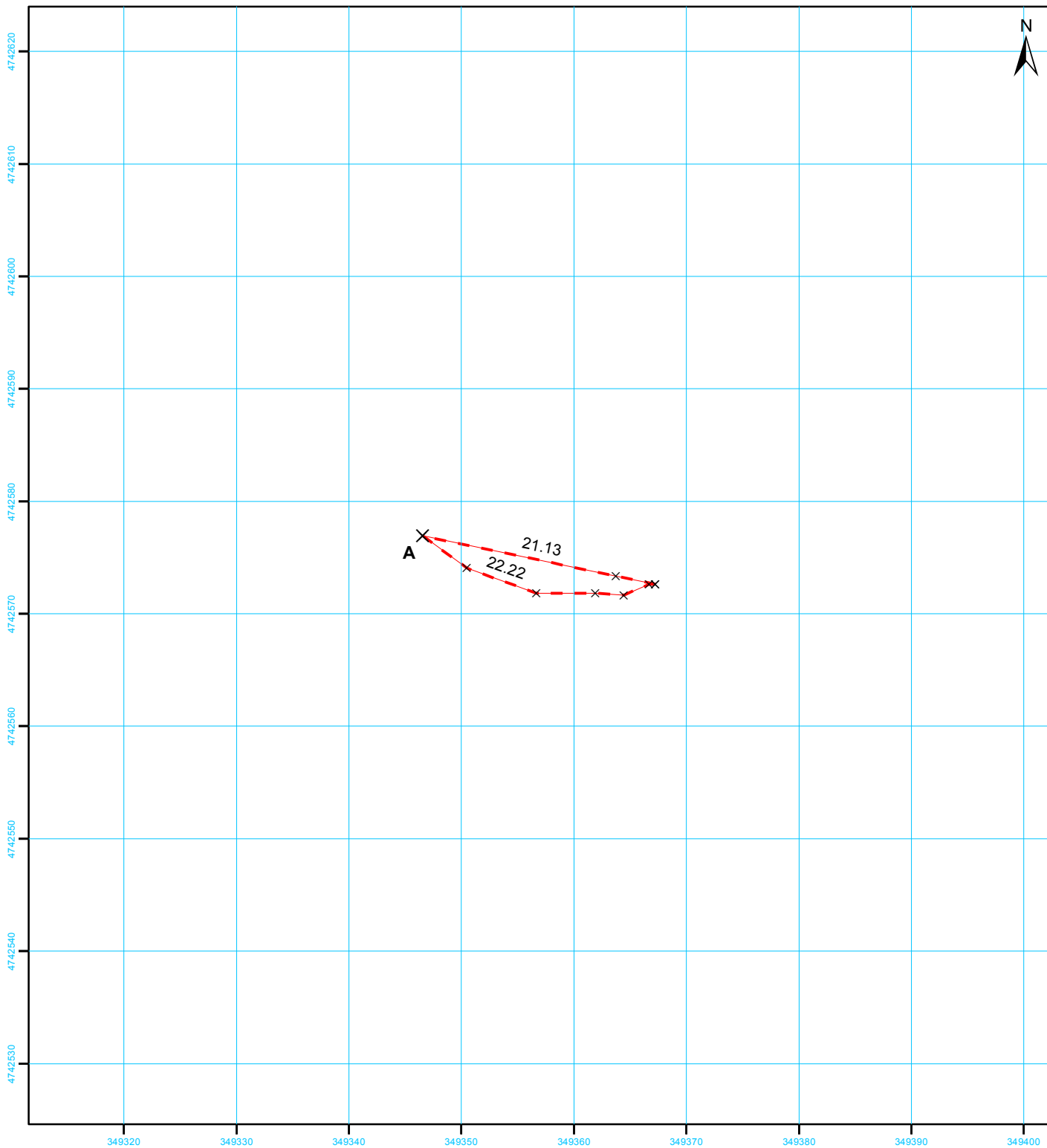

39

სახელმწიფო გეოდეზიური
კოორდინატთა სისტემა

UTM WGS 38N

მასშტაბი 1:500

მისამართი	ლენტეხის მუნიციპალიტეტი, სოფელი ჩიხარეში		ფართობი:	39 კვ.მ.
დანიშნულება	სასოფლო-სამეურნეო		საზოგადოებრივი ნაგებობის ფაქტობრივი სიგრძე: მეტრი საზოგადოებრივი ნაგებობის გეგმარებითი სიგრძე: მეტრი საზოგადოებრივი ნაგებობის წერტილოვანი ობიექტი: რაოდენობა:	
პირობითი აღნიშვნები				
— ნაკვეთის ფიქსირებული საზღვარი				
- - - ნაკვეთის არა ფიქსირებული საზღვარი				
<div>01/2</div> შენობა-ნაგებობა, შენობის ნომერი / სართულიანობა			საკადასტრო აღწერაზე უფლებამოსილი პირი რეზო ბაჩილავა	
<div> </div> ვალდებულება <div> </div> დანგრეული ნაგებობა			ხელმოწერა:	
X საზღვრის წერტილი <div> </div> მშენებარე ნაგებობა			დაინტერესებული პირი შპს „პაიდრო ინვესტ ჯი ეი“	
			ხელმოწერა:	
თარიღი : 10 მაისი 2022				
შენიშვნა: ნაკვეთის საკადასტრო კოდი ლენტეხის მუნიციპალიტეტი				

მერქნული რესურსის აღრიცხვის უწყისი

აღრიცხვის დაწყების თარიღი - 05/05/2022 აღრიცხვის დამთავრების თარიღი - 05/05/2022

მართვის ორგანო - ლენტეხის მუნიციპალიტეტი

ნაკვეთის კოდი - ნაკვეთის ფართობი - 39 კვმ.

GPS კოორდინატები - 349347; 4742577; 349367; 4742573.

სიმაღლის თანრიგი -

№	ჯიში (სახეობა)	დiameterი(D)	ხის ღეროს მოცულობა	შემა ვარჯიდან	სულ ხის მოცულობა (V)	შენიშვნა
1						სათიბი
სულ						

შენიშვნა: შემა ვარჯიდან იანგარიშება ფოთლოვნებისათვის ხის ღეროს მოცულობის (ქერქით) 10%, ხოლო წიწვოვნებისათვის ხის ღეროს მოცულობის (ქერქით) 5%, გარდა თხმელის, აკაციისა და წყავის ჯიშის ხეებისა. აღრიცხვის უწყისის ბოლო გრაფაში აისახება ცხრილში მითითებული რეკვიზიტების საერთო ჯამი. აღრიცხვის უწყისის განუყოფელ ნაწილს წარმოადგენს შესაბამისი ფართობის საკადასტრო აზომვითი ნახაზი (აღრიცხვა ხორციელდება თვითმხედრო საკადასტრო აზომვითი ნახაზის მიხედვით)

მომნიშნავი: კ. გულბანი

უწყისის შედგენის თარიღი: 5/18/2022

აღრიცხვის მეთოდი: საქართველოს მთავრობის დადგენილება №496 დანართი -1 შესაბამისად.

საკადასტრო აბეგმებითი / აზომებითი ნახაზი

გვერდი 1

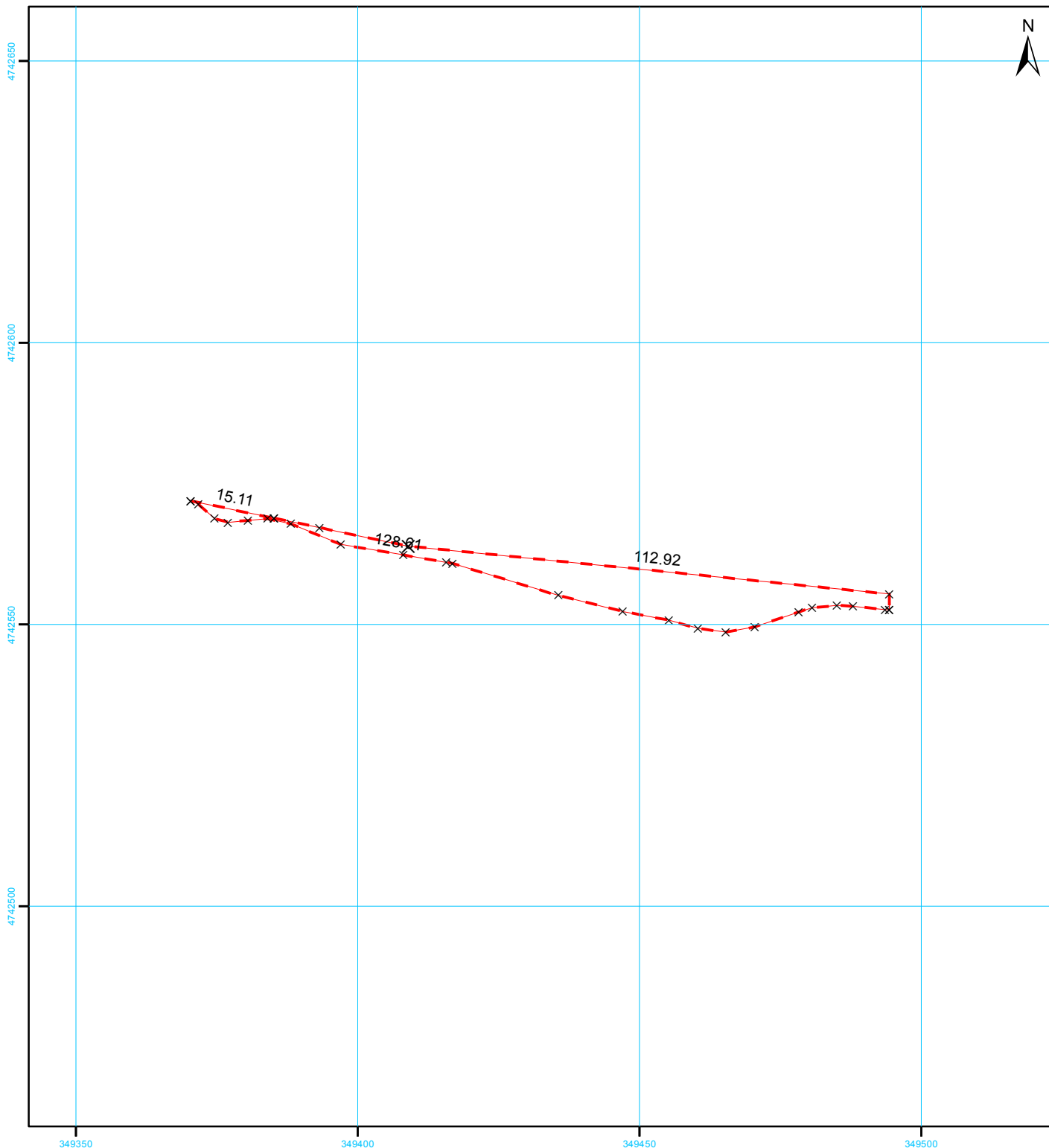

540

სახელმწიფო გეოდეზიური
კოორდინატთა სისტემა
UTM WGS 38N

მასშტაბი 1:1,000

მისამართი	ლენტეხის მუნიციპალიტეტი, სოფელი ჩიხარეში		ფართობი:	540 კვ.მ.	
დანიშნულება	სასოფლო-სამეურნეო		საზოგადოებრივი ნაგებობის ფაქტობრივი სიგრძე: მეტრი საზოგადოებრივი ნაგებობის გეგმარებითი სიგრძე: მეტრი საზოგადოებრივი ნაგებობის წერტილოვანი ობიექტი: რაოდენობა		
<div>პირობითი აღნიშვნები</div> <div><div><div></div><div>ნაკვეთის ფიქსირებული საზღვარი</div></div><div><div></div><div>ნაკვეთის არა ფიქსირებული საზღვარი</div></div><div><div><div>01/2</div></div>შენობა-ნაგებობა, შენობის ნომერი / სართულიანობა</div><div><div><div></div><div>ვალდებულება</div></div><div><div></div><div>დანერგული ნაგებობა</div></div><div><div><div>×</div><div>საზღვრის წერტილი</div></div><div><div></div><div>შუენებარე ნაგებობა</div></div></div></div><td colspan="2">საკადასტრო აღწერაზე უფლებამოსილი პირი რეზო ბაჩილავა</td><td>ხელმოწერა:</td></div>			საკადასტრო აღწერაზე უფლებამოსილი პირი რეზო ბაჩილავა		ხელმოწერა:
			დაინტერესებული პირი შპს „პაიდრო ინვესტ ჯი ეი“		ხელმოწერა:
			თარიღი : 10 მაისი 2022		
			შენიშვნა: ნაკვეთის საკადასტრო კოდი ლენტეხის მუნიციპალიტეტი		

მერქნული რესურსის აღრიცხვის უწყისი

აღრიცხვის დაწყების თარიღი - 05/05/2022 აღრიცხვის დამთავრების თარიღი - 05/05/2022

მართვის ორგანო - ლენტეხის მუნიციპალიტეტი

ნაკვეთის კოდი - ნაკვეთის ფართობი - 540 კვმ.

GPS კოორდინატები - 349371; 4742577; 349494; 4742555.

სიმაღლის თანრიგი -

№	ჯიში (სახეობა)	დiameterი(D)	ხის ღეროს მოცულობა	შემა ვარჯიდან	სულ ხის მოცულობა (V)	შენიშვნა
1						სათიბი
სულ						

შენიშვნა: შემა ვარჯიდან იანგარიშება ფოთლოვნებისათვის ხის ღეროს მოცულობის (ქერქით) 10%, ხოლო წიწვოვნებისათვის ხის ღეროს მოცულობის (ქერქით) 5%, გარდა თხმელის, აკაციისა და წყავის ჯიშის ხეებისა. აღრიცხვის უწყისის ბოლო გრაფაში აისახება ცხრილში მითითებული რეკვიზიტების საერთო ჯამი. აღრიცხვის უწყისის განუყოფელ ნაწილს წარმოადგენს შესაბამისი ფართობის საკადასტრო აზომვითი ნახაზი (აღრიცხვა ხორციელდება თვითმხედრო საკადასტრო აზომვითი ნახაზის მიხედვით)

მომნიშნავი: კ. გულბანი

უწყისის შედგენის თარიღი: 5/18/2022

აღრიცხვის მეთოდი: საქართველოს მთავრობის დადგენილება №496 დანართი -1 შესაბამისად.

საკადასტრო აბეგმეზიტი / აზომეზიტი ნახაზი

გვერდი 1

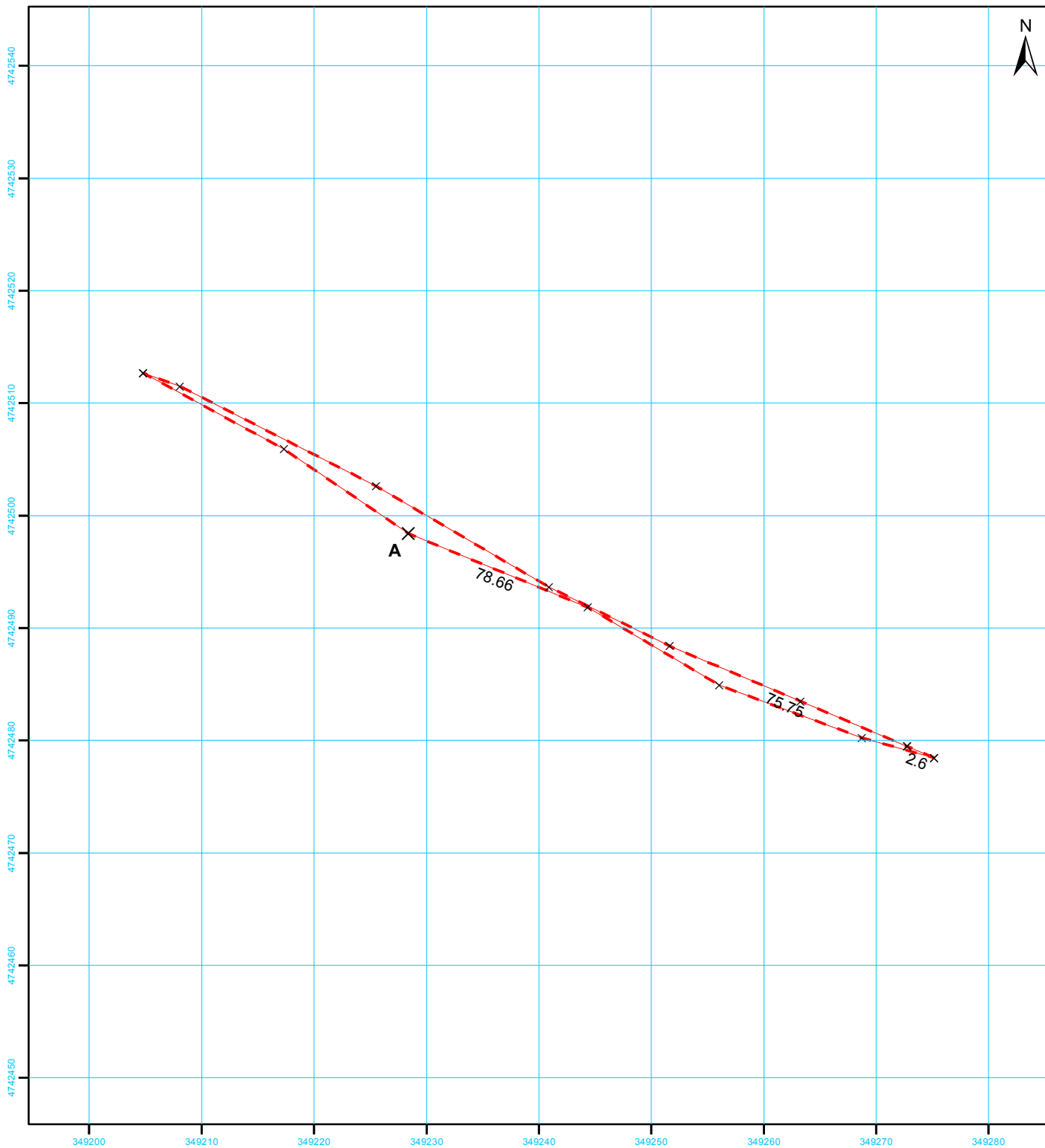

75

სახელმწიფო გეოდეზიური
კოორდინატთა სისტემა
UTM WGS 38N

მასშტაბი 1:500

მისამართი	ლენტეხის მუნიციპალიტეტი, სოფელი ჩიხარეში		ფართობი:	75 კვ.მ.
დანიშნულება	სასოფლო-სამეურნეო		საზოგადოებრივი ნაგებობის ფაქტობრივი სიგრძე: მეტრი საზოგადოებრივი ნაგებობის გეგმარებითი სიგრძე: მეტრი საზოგადოებრივი ნაგებობის წერტილოვანი ობიექტი: რაოდენობა	
პირობითი აღნიშვნები				
— ნაკვეთის ფიქსირებული საზღვარი				
- - - ნაკვეთის არა ფიქსირებული საზღვარი				
<div>01/2</div> შენობა-ნაგებობა, შენობის ნომერი / სართულიანობა			საკადასტრო აღწერაზე უფლებამოსილი პირი რეზო ბაჩილავა	
<div>ვალდებულება</div> <div>დანგრეული ნაგებობა</div>			ხელმოწერა:	
X საზღვრის წერტილი			დაინტერესებული პირი შპს „პაიდრო ინვესტ ჯი ეი“	
შშენებარე ნაგებობა			ხელმოწერა:	
თარიღი : 10 მაისი 2022				
შენიშვნა: ნაკვეთის საკადასტრო კოდი ლენტეხის მუნიციპალიტეტი				

მერქნული რესურსის აღრიცხვის უწყისი

აღრიცხვის დაწყების თარიღი - 05/05/2022 აღრიცხვის დამთავრების თარიღი - 05/05/2022

მართვის ორგანო - ლენტეხის მუნიციპალიტეტი

ნაკვეთის კოდი - ნაკვეთის ფართობი - 75 კვმ.

GPS კოორდინატები - 349273; 4742479; 349205; 4742512.

სიმაღლის თანრიგი -

№	ჯიში (სახეობა)	დiameter(D)	ხის ღეროს მოცულობა	შეშა ვარჯიდან	სულ ხის მოცულობა (V)	შენიშვნა
1						მდინარის კალაპოტი
სულ						

შენიშვნა: შეშა ვარჯიდან იანგარიშება ფოთლოვნებისათვის ხის ღეროს მოცულობის (ქერქით) 10%, ხოლო წიწვოვნებისათვის ხის ღეროს მოცულობის (ქერქით) 5%, გარდა თხმელის, აკაციისა და წყავის ჯიშის ხეებისა. აღრიცხვის უწყისის ბოლო გრაფაში აისახება ცხრილში მითითებული რეკვიზიტების საერთო ჯამი. აღრიცხვის უწყისის განუყოფელ ნაწილს წარმოადგენს შესაბამისი ფართობის საკადასტრო აზომვითი ნახაზი (აღრიცხვა ხორციელდება თვითნებური საკადასტრო აზომვითი ნახაზის მიხედვით)

მომნიშნავი: კ. გულბანი ლ. მეზვრიშვილი
უწყისის შედგენის თარიღი: 5/18/2022
აღრიცხვის მეთოდი: საქართველოს მთავრობის დადგენილება №496 დანართი -1 შესაბამისად.

საკადასტრო აბეგმეზიტი / აზომეზიტი ნახაზი

გვერდი 1

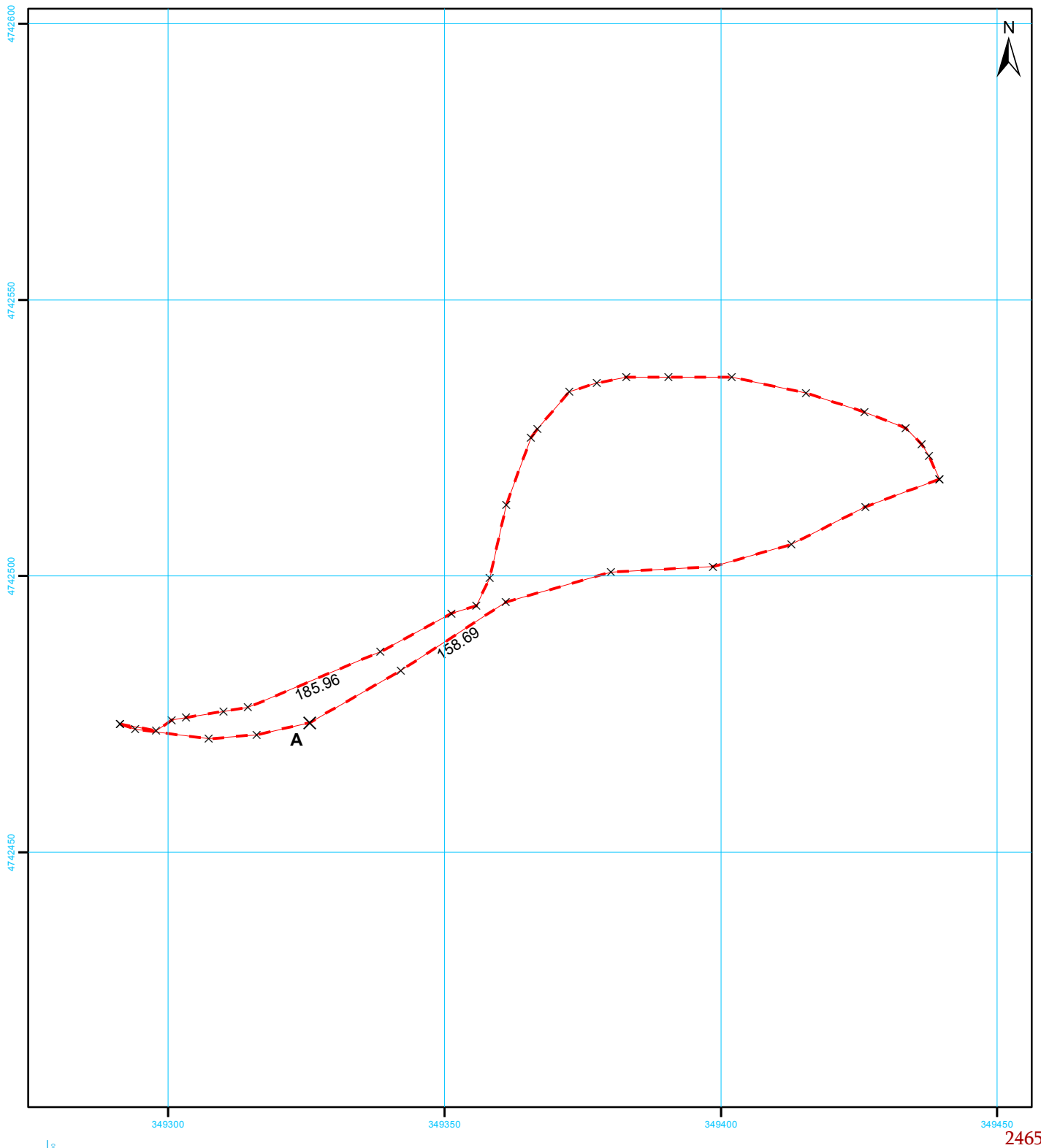

2465

მისამართი	ლენტეხის მუნიციპალიტეტი, სოფელი ჩიხარეში		ფართობი:	2465 კვ.მ.
დანიშნულება	სასოფლო-სამეურნეო		საზოგადოებრივი ნაგებობის ფაქტობრივი სიგრძე: მეტრი საზოგადოებრივი ნაგებობის გეგმარებითი სიგრძე: მეტრი საზოგადოებრივი ნაგებობის წერტილოვანი ობიექტი: რაოდენობა:	
პირობითი აღნიშვნები				
<div><div></div> ნაკვეთის ფიქსირებული საზღვარი</div> <div><div></div> ნაკვეთის არა ფიქსირებული საზღვარი</div> <div><div>01/2</div> შენობა-ნაგებობა, შენობის ნომერი / სართულიანობა</div> <div><div></div> ვალდებულება<div></div> დანერგული ნაგებობა</div> <div><div>×</div> საზღვრის წერტილი<div></div> მშენებარე ნაგებობა</div>			საკადასტრო აღწერაზე უფლებამოსილი პირი რეზო ბაჩილავა ხელმოწერა:	
			დაინტერესებული პირი შპს „პაიდრო ინვესტ ჯი ეი“ ხელმოწერა:	
თარიღი : 10 მაისი 2022				
შენიშვნა: ნაკვეთის საკადასტრო კოდი ლენტეხის მუნიციპალიტეტი				

მერქნული რესურსის აღრიცხვის უწყისი

აღრიცხვის დაწყების თარიღი - 05/05/2022 აღრიცხვის დამთავრების თარიღი - 05/05/2022

მართვის ორგანო - ლენტეხის მუნიციპალიტეტი

ნაკვეთის კოდი - ნაკვეთის ფართობი - 2465 კვმ.

GPS კოორდინატები - 349438; 4742518; 349292; 4742473.

სიმაღლის თანრიგი -

№	ჯიში (სახეობა)	დიამეტრი(D)	ხის ღეროს მოცულობა	შემა ვარჯიდან	სულ ხის მოცულობა (V)	შენიშვნა
1						რიყე
სულ						





შენიშვნა: შემა ვარჯიდან იანგარიშება ფოთლოვნებისათვის ხის ღეროს მოცულობის (ქერქით) 10%, ხოლო წიწვოვნებისათვის ხის ღეროს მოცულობის (ქერქით) 5%, გარდა თხმელის, აკაციისა და წყავის ჯიშის ხეებისა. აღრიცხვის უწყისის ბოლო გრაფაში აისახება ცხრილში მითითებული რეკვიზიტების საერთო ჯამი. აღრიცხვის უწყისის განუყოფელ ნაწილს წარმოადგენს შესაბამისი ფართობის საკადასტრო აზომვითი ნახაზი (აღრიცხვა ხორციელდება თვითნებური საკადასტრო აზომვითი ნახაზის მიხედვით)

მომნიშნავი: კ. გულბანი ლ. მეზვრიშვილი
უწყისის შედგენის თარიღი: 5/18/2022
აღრიცხვის მეთოდი: საქართველოს მთავრობის დადგენილება №496 დანართი -1 შესაბამისად.

გვერდი 1

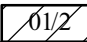

მასშტაბი 1:1,000

მისამართი	ლენტეხის მუნიციპალიტეტი, სოფელი ჩიხარეში	ფართობი:	312 კვ.მ.
დანიშნულება	სასოფლო-სამეურნეო	საზოგადოებრივი ნაგებობის ფაქტობრივი სიგრძე: მეტრი საზოგადოებრივი ნაგებობის გეგმარებითი სიგრძე: მეტრი საზოგადოებრივი ნაგებობის წერტილოვანი ობიექტი: რაოდენობა	
პირობითი აღნიშვნები — ნაკვეთის ფიქსირებული საზღვარი - - - ნაკვეთის არა ფიქსირებული საზღვარი  შენობა-ნაგებობა, შენობის ნომერი / სართულიანობა  ვადებულია  დანერგული ნაგებობა  საზღვრის წერტილი  მშენებარე ნაგებობა		საკადასტრო აღწერაზე უფლებამოსილი პირი რეზო ბაჩილავა ხელმოწერა:	
		დაინტერესებული პირი შპს „ჭაიდრო ინვესტ ჯი ეი“ ხელმოწერა:	
		თარიღი : 10 მაისი 2022	
		შენიშვნა: ნაკვეთის საკადასტრო კოდი ლენტეხის მუნიციპალიტეტი	

მერქნული რესურსის აღრიცხვის უწყისი

აღრიცხვის დაწყების თარიღი - 07/05/2022 აღრიცხვის დამთავრების თარიღი - 07/05/2022

მართვის ორგანო - ლენტეხის მუნიციპალიტეტი

ნაკვეთის კოდი - ნაკვეთის ფართობი - 312 კვმ.

GPS კოორდინატები - 350426; 4742358; 350523; 4742296.

სიმაღლის თანრიგი -

№	ჯიში (სახეობა)	დiameter(D)	ხის ღეროს მოცულობა	შემა ვარჯიდან	სულ ხის მოცულობა (V)	შენიშვნა
1						რიყე
სულ						

შენიშვნა: შემა ვარჯიდან იანგარიშება ფოთლოვნებისათვის ხის ღეროს მოცულობის (ქერქით) 10%, ხოლო წიწვოვნებისათვის ხის ღეროს მოცულობის (ქერქით) 5%, გარდა თხმელის, აკაციისა და წყავის ჯიშის ხეებისა. აღრიცხვის უწყისის ბოლო გრაფაში აისახება ცხრილში მითითებული რეკვიზიტების საერთო ჯამი. აღრიცხვის უწყისის განუყოფელ ნაწილს წარმოადგენს შესაბამისი ფართობის საკადასტრო აზომვითი ნახაზი (აღრიცხვა ხორციელდება თვითნებური საკადასტრო აზომვითი ნახაზის მიხედვით)

მომნიშნავი: კ. გულბანი ლ. მეზვრიშვილი

უწყისის შედგენის თარიღი: 5/18/2022

აღრიცხვის მეთოდი: საქართველოს მთავრობის დადგენილება №496 დანართი -1 შესაბამისად.

საკადასტრო აბეგმეზიტი / აზომეზიტი ნახაზი

გვერდი 1

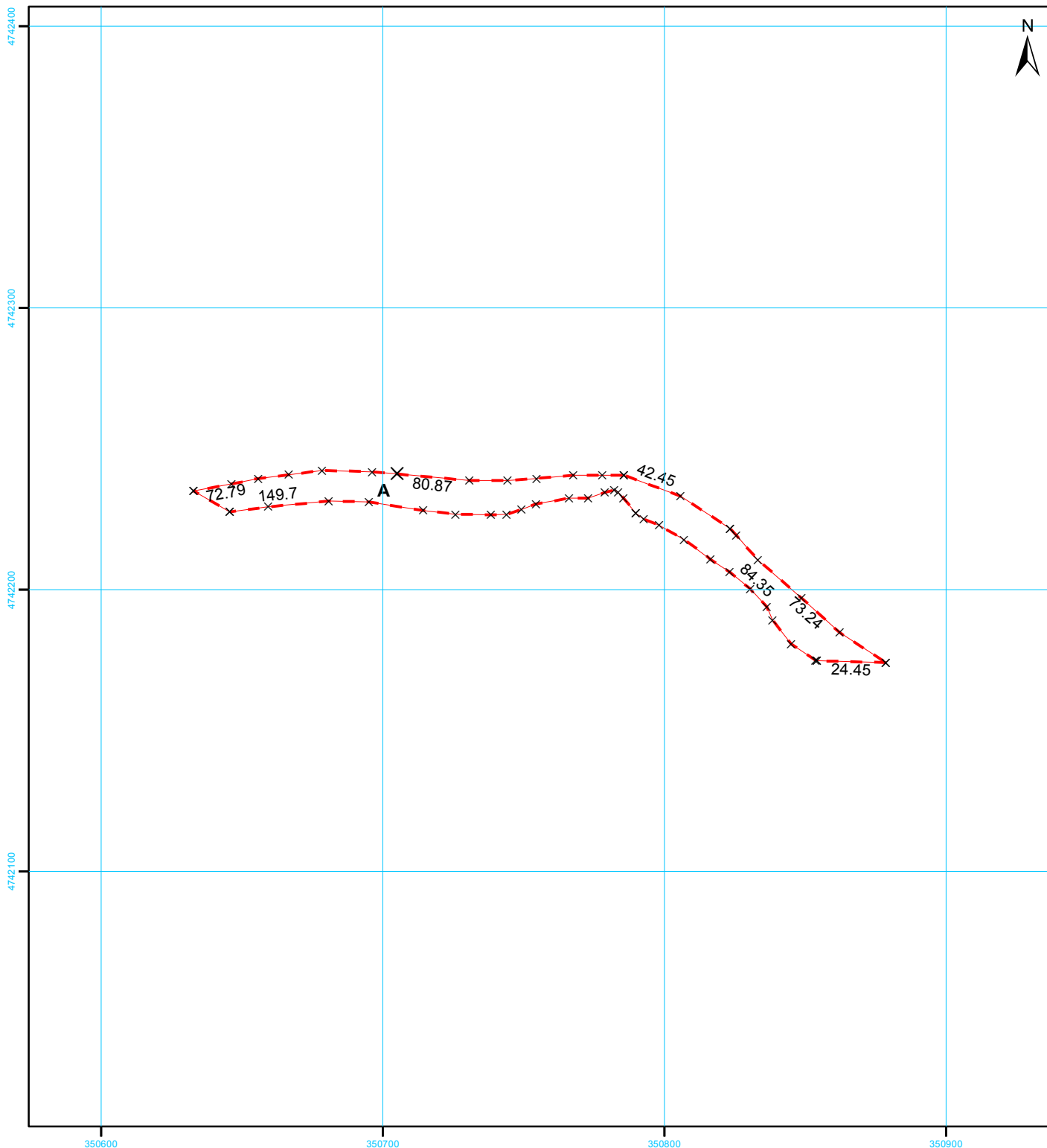

2740

სახელმწიფო გეოდეზიური
კოორდინატთა სისტემა
UTM WGS 38N

მასშტაბი 1:2,000

მისამართი	ლენტეხის მუნიციპალიტეტი, სოფელი ჩიხარეში		ფართობი:	2740 კვ.მ.
დანიშნულება	სასოფლო-სამეურნეო		საზოგადოებრივი ნაგებობის ფაქტობრივი სიგრძე: მეტრი საზოგადოებრივი ნაგებობის გეგმარებითი სიგრძე: მეტრი საზოგადოებრივი ნაგებობის წერტილოვანი ობიექტი: რაოდენობა	
პირობითი აღნიშვნები				
<div><div></div>ნაკვეთის ფიქსირებული საზღვარი</div> <div><div></div>ნაკვეთის არა ფიქსირებული საზღვარი</div> <div><div>01/2</div>შენობა-ნაგებობა, შენობის ნომერი / სართულიანობა</div> <div><div></div>ვალდებულება<div></div>დანერგული ნაგებობა</div> <div><div>×</div>საზღვრის წერტილი<div></div>მშენებარე ნაგებობა</div>			<div><div>საკადასტრო აღწერაზე უფლებამოსილი პირი</div><div>რეზო ბაჩილავა</div><div>ხელმოწერა:</div></div>	
			<div><div>დაინტერესებული პირი</div><div>შპს „პაიდრო ინვესტ ჯი ეი“</div><div>ხელმოწერა:</div></div>	
თარიღი : 10 მაისი 2022				
შენიშვნა: ნაკვეთის საკადასტრო კოდი ლენტეხის მუნიციპალიტეტი				

მერქნული რესურსის აღრიცხვის უწყისი

აღრიცხვის დაწყების თარიღი - 07/05/2022 აღრიცხვის დამთავრების თარიღი - 07/05/2022

მართვის ორგანო - ლენტეხის მუნიციპალიტეტი

ნაკვეთის კოდი - ნაკვეთის ფართობი - 2740 კვმ.

GPS კოორდინატები - 350633; 4742235; 350878; 4742174.

სიმაღლის თანრიგი -

№	ჯიში (სახეობა)	დiameter(D)	ხის ღეროს მოცულობა	შეშა ვარჯიდან	სულ ხის მოცულობა (V)	შენიშვნა
1						მდინარის
სულ						კალაპოტი

შენიშვნა: შეშა ვარჯიდან იანგარიშება ფოთლოვნებისათვის ხის ღეროს მოცულობის (ქერქით) 10%, ხოლო წიწვოვნებისათვის ხის ღეროს მოცულობის (ქერქით) 5%, გარდა თხმელის, აკაციისა და წყავის ჯიშის ხეებისა. აღრიცხვის უწყისის ბოლო გრაფაში აისახება ცხრილში მითითებული რეკვიზიტების საერთო ჯამი. აღრიცხვის უწყისის განუყოფელ ნაწილს წარმოადგენს შესაბამისი ფართობის საკადასტრო აზომვითი ნახაზი (აღრიცხვა ხორციელდება თვითნებური საკადასტრო აზომვითი ნახაზის მიხედვით)

მომნიშნავი: კ. გულბანი ლ. მეზვრიშვილი
უწყისის შედგენის თარიღი: 5/18/2022
აღრიცხვის მეთოდი: საქართველოს მთავრობის დადგენილება №496 დანართი -1 შესაბამისად.

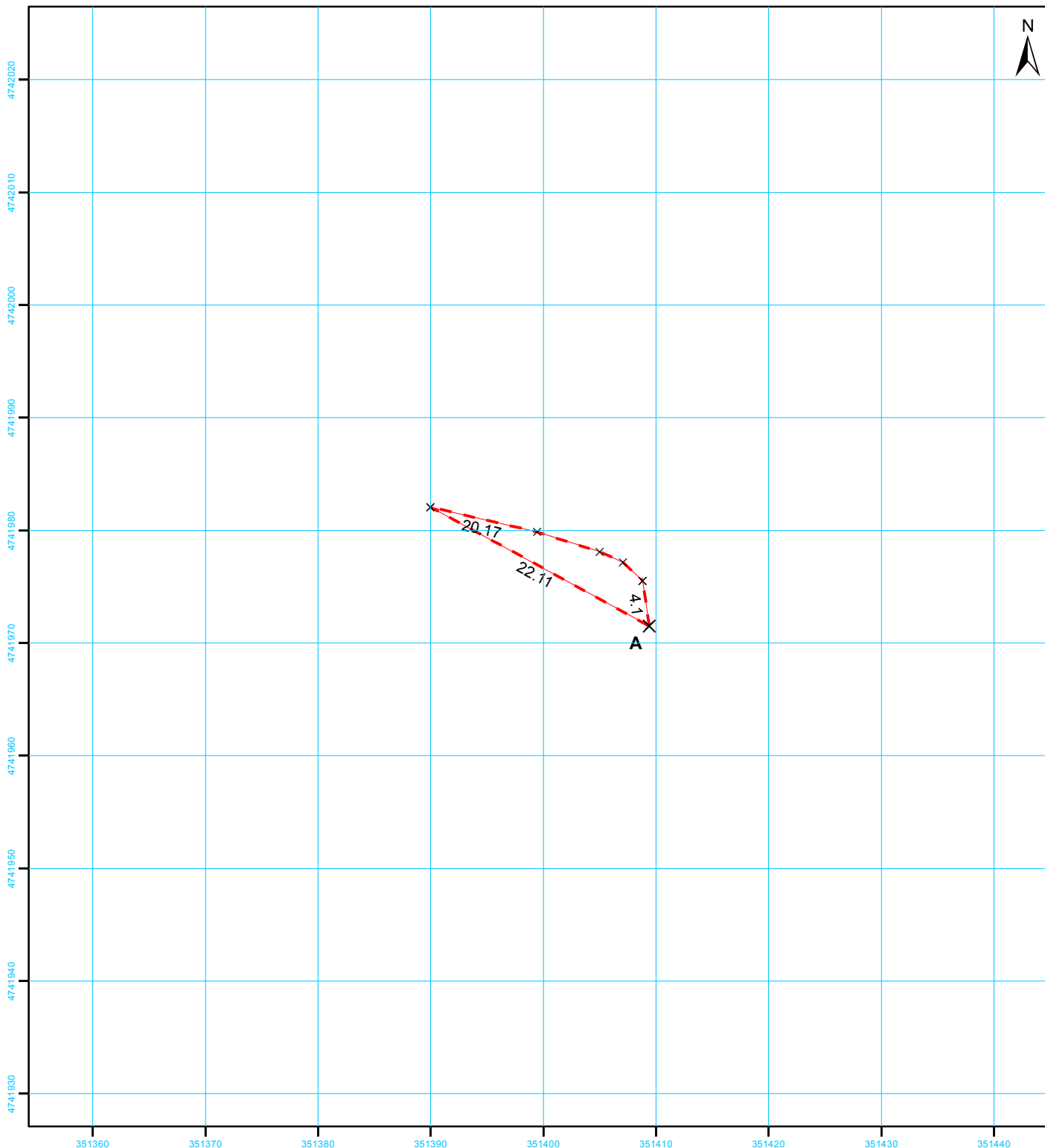

51

სახელმწიფო გეოდეზიური
კოორდინატთა სისტემა

UTM WGS 38N

მასშტაბი 1:500

მისამართი	ლენტეხის მუნიციპალიტეტი, სოფელი ჩიხარეში		ფართობი:	51 კვ.მ.
დანიშნულება	სასოფლო-სამეურნეო		საზოგადოებრივი ნაკვეთის ფაქტობრივი სიგრძე: მეტრი საზოგადოებრივი ნაკვეთის გეგმარებითი სიგრძე: მეტრი საზოგადოებრივი ნაკვეთის წერტილოვანი ობიექტი: რაოდენობა:	
<div>პირობითი აღნიშვნები</div> <div><div><div></div><div>ნაკვეთის ფიქსირებული საზღვარი</div></div><div><div></div><div>ნაკვეთის არა ფიქსირებული საზღვარი</div></div><div><div><div>01/2</div></div><div>შენობა-ნაკვეთი, შენობის ნომერი / სართულიანობა</div></div><div><div><div></div><div>ვალდებულება</div></div><div><div></div><div>დანერგული ნაკვეთი</div></div><div><div><div>✕</div><div>საზღვრის წერტილი</div></div><div><div></div><div>მშენებარე ნაკვეთი</div></div></div></div><td><div>საკადასტრო აღწერაზე უფლებამოსილი პირი რეზო ბაჩილავა</div></td><td>ხელმოწერა:</td></div>			<div>საკადასტრო აღწერაზე უფლებამოსილი პირი რეზო ბაჩილავა</div>	ხელმოწერა:
			<div>დაინტერესებული პირი შპს „პაიდრო ინვესტ ჯი ეი“</div>	ხელმოწერა:
			თარიღი : 10 მაისი 2022	
			შენიშვნა: ნაკვეთის საკადასტრო კოდი ლენტეხის მუნიციპალიტეტი	

მერქნული რესურსის აღრიცხვის უწყისი

აღრიცხვის დაწყების თარიღი - 08/05/2022 აღრიცხვის დამთავრების თარიღი - 08/05/2022

მართვის ორგანო - ლენტეხის მუნიციპალიტეტი

ნაკვეთის კოდი - ნაკვეთის ფართობი - 51 კვმ.

GPS კოორდინატები - 351390; 4741982; 351409; 4741972.

სიმაღლის თანრიგი -

№	ჯიში (სახეობა)	დiameter(D)	ხის ღეროს მოცულობა	შემა ვარჯიდან	სულ ხის მოცულობა (V)	შენიშვნა
1						რიყე
სულ						

შენიშვნა: შემა ვარჯიდან იანგარიშება ფოთლოვნებისათვის ხის ღეროს მოცულობის (ქერქით) 10%, ხოლო წიწვოვნებისათვის ხის ღეროს მოცულობის (ქერქით) 5%, გარდა თხმელის, აკაციისა და წყავის ჯიშის ხეებისა. აღრიცხვის უწყისის ბოლო გრაფაში აისახება ცხრილში მითითებული რეკვიზიტების საერთო ჯამი. აღრიცხვის უწყისის განუყოფელ ნაწილს წარმოადგენს შესაბამისი ფართობის საკადასტრო აზომვითი ნახაზი (აღრიცხვა ხორციელდება თვითნებური საკადასტრო აზომვითი ნახაზის მიხედვით)

მომნიშნავი: კ. გულბანი ლ. მეზვრიშვილი
უწყისის შედგენის თარიღი: 5/18/2022
აღრიცხვის მეთოდი: საქართველოს მთავრობის დადგენილება №496 დანართი -1 შესაბამისად.

საკადასტრო აბეგმეზიტი / აზომეზიტი ნახაზი

გვერდი 9

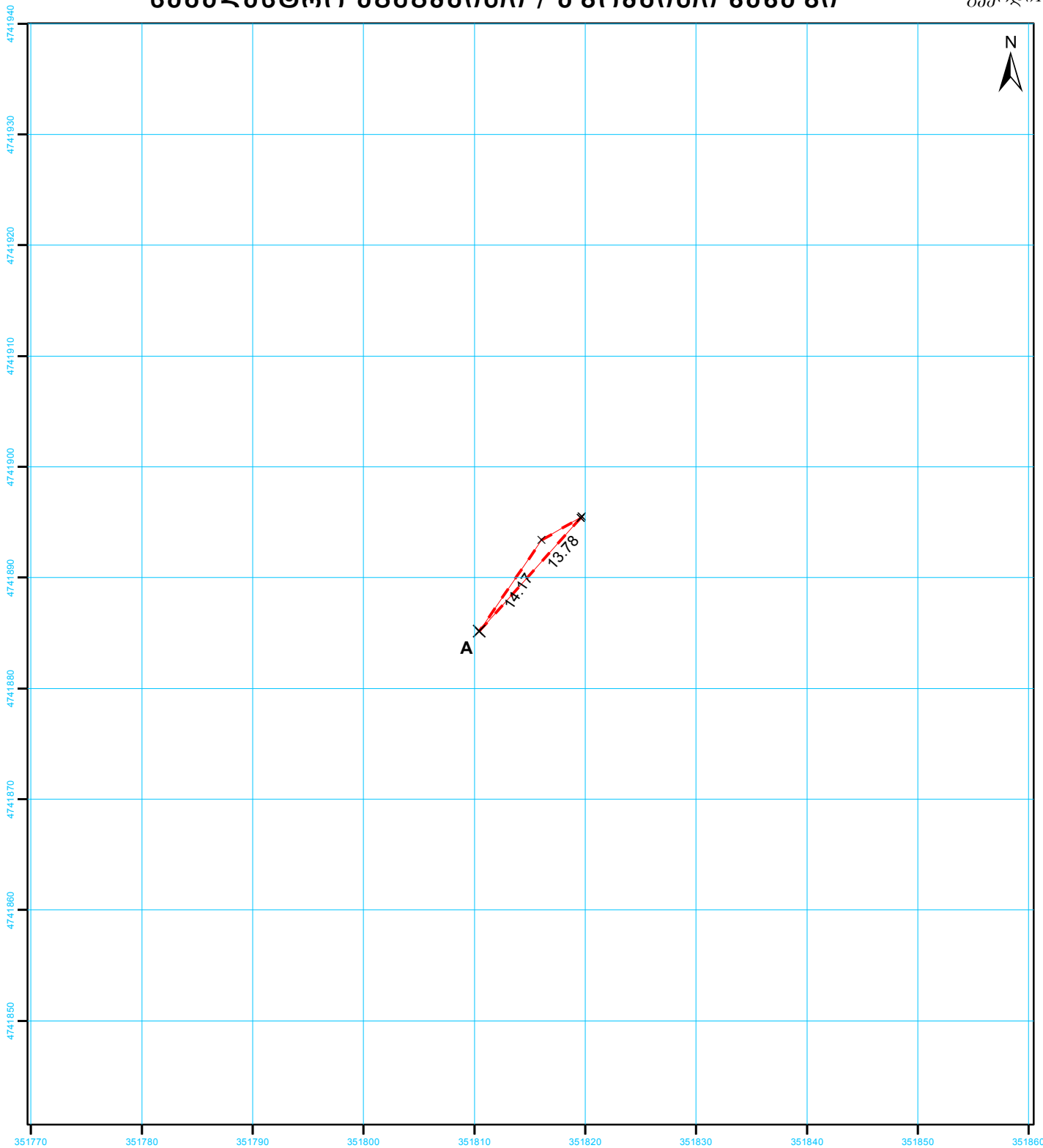

9

სახელმწიფო გეოდეზიური
კოორდინატთა სისტემა
UTM WGS 38N

მასშტაბი 1:500

მისამართი	ლენტეხის მუნიციპალიტეტი, სოფელი ჩიხარეში		ფართობი:	9 კვ.მ.
დანიშნულება	სასოფლო-სამეურნეო		საზოგადოებრივი ნაგებობის ფაქტობრივი სიგრძე: მეტრი საზოგადოებრივი ნაგებობის გეგმარებითი სიგრძე: მეტრი საზოგადოებრივი ნაგებობის წერტილოვანი ობიექტი: რაოდენობა	
პირობითი აღნიშვნები				
<div><div></div>ნაკვეთის ფიქსირებული საზღვარი</div> <div><div></div>ნაკვეთის არა ფიქსირებული საზღვარი</div> <div><div>01/2</div>შენობა-ნაგებობა, შენობის ნომერი / სართულიანობა</div> <div><div></div>ვალდებულება<div></div>დანერგული ნაგებობა</div> <div><div>×</div>საზღვრის წერტილი<div></div>მშენებარე ნაგებობა</div>			<div><div>საკადასტრო აღწერაზე უფლებამოსილი პირი რეზო ბაჩილავა</div><div>ხელმოწერა:</div></div>	
			<div><div>დაინტერესებული პირი შპს „ჰაიდრო ინვესტ ჯი ეი“</div><div>ხელმოწერა:</div></div>	
თარიღი : 10 მაისი 2022				
შენიშვნა: ნაკვეთის საკადასტრო კოდი ლენტეხის მუნიციპალიტეტი				

მერქნული რესურსის აღრიცხვის უწყისი

აღრიცხვის დაწყების თარიღი - 09/05/2022 აღრიცხვის დამთავრების თარიღი - 09/05/2022

მართვის ორგანო - ლენტეხის მუნიციპალიტეტი

ნაკვეთის კოდი - ნაკვეთის ფართობი - 9 კვმ.

GPS კოორდინატები - 351811; 4741885; 351819; 4741895.

სიმაღლის თანრიგი -

№	ჯიში (სახეობა)	დiameter(D)	ხის ღეროს მოცულობა	შემა ვარჯიდან	სულ ხის მოცულობა (V)	შენიშვნა
1						რიყე
სულ						

შენიშვნა: შემა ვარჯიდან იანგარიშება ფოთლოვნებისათვის ხის ღეროს მოცულობის (ქერქით) 10%, ხოლო წიწვოვნებისათვის ხის ღეროს მოცულობის (ქერქით) 5%, გარდა თხმელის, აკაციისა და წყავის ჯიშის ხეებისა. აღრიცხვის უწყისის ბოლო გრაფაში აისახება ცხრილში მითითებული რეკვიზიტების საერთო ჯამი. აღრიცხვის უწყისის განუყოფელ ნაწილს წარმოადგენს შესაბამისი ფართობის საკადასტრო აზომვითი ნახაზი (აღრიცხვა ხორციელდება თვითნებური საკადასტრო აზომვითი ნახაზის მიხედვით)

მომნიშნავი: კ. გულბანი ლ. მეზვრიშვილი
უწყისის შედგენის თარიღი: 5/18/2022
აღრიცხვის მეთოდი: საქართველოს მთავრობის დადგენილება №496 დანართი -1 შესაბამისად.

საკადასტრო აბეგმეზიტი / აზომეზიტი ნახაზი

გვერდი 1

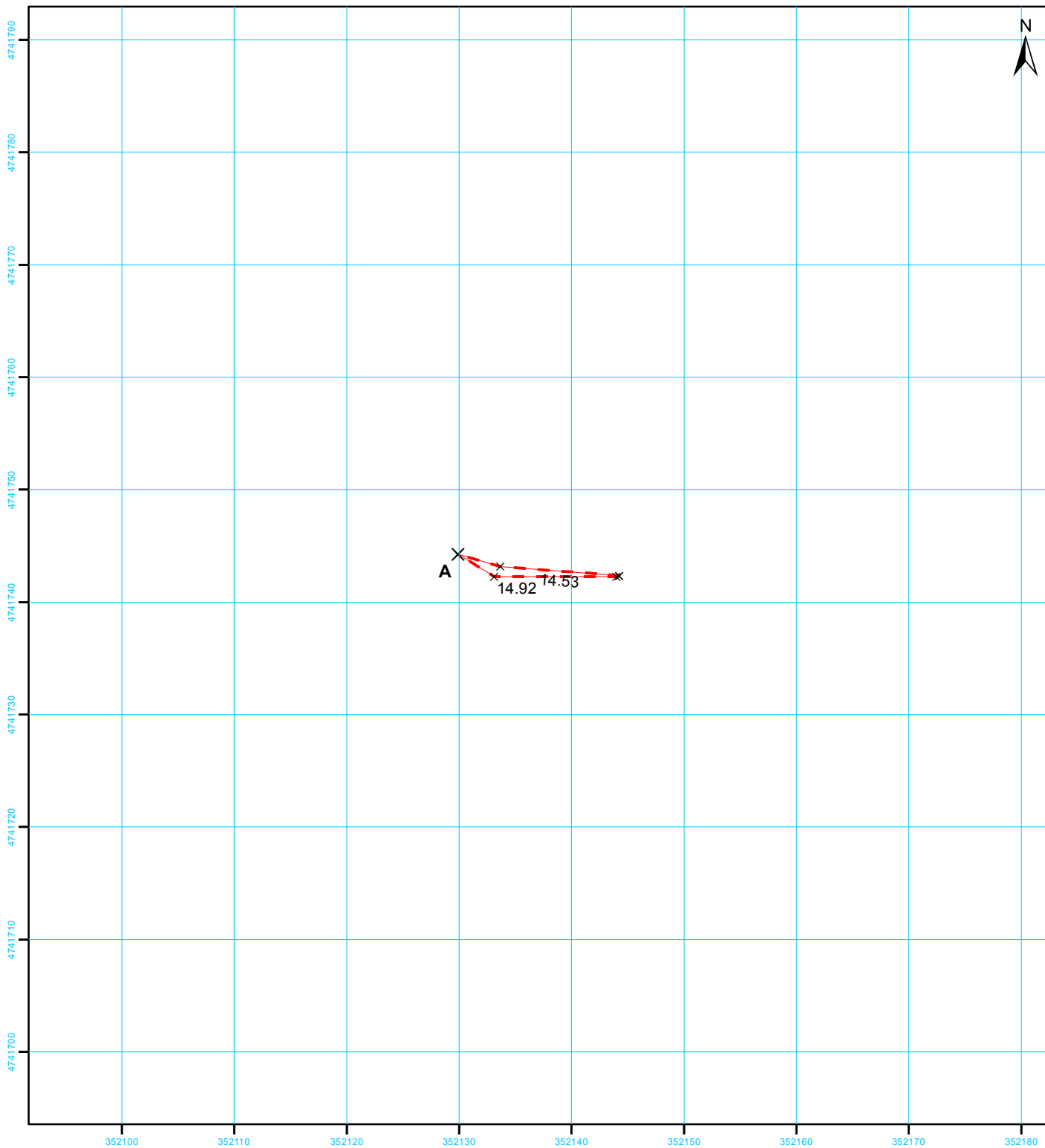

7



სახელმწიფო გეოდეზიური
კოორდინატთა სისტემა

UTM WGS 38N

მასშტაბი 1:500

მისამართი	ლენტეხის მუნიციპალიტეტი, სოფელი ჩიხარეში		ფართობი:	7 კვ.მ.
დანიშნულება	სასოფლო-სამეურნეო		საზოგადოებრივი ნაგებობის ფაქტობრივი სიგრძე: მეტრი საზოგადოებრივი ნაგებობის გეგმარებითი სიგრძე: მეტრი საზოგადოებრივი ნაგებობის წერტილოვანი ობიექტი: რაოდენობა	
პირობითი აღნიშვნები				
<div><div></div>ნაკვეთის ფიქსირებული საზღვარი</div> <div><div></div>ნაკვეთის არა ფიქსირებული საზღვარი</div> <div><div>01/2</div>შენობა-ნაგებობა, შენობის ნომერი / სართულიანობა</div> <div><div></div>ვალდებულება<div></div>დანგრეული ნაგებობა</div> <div><div>×</div>საზღვრის წერტილი<div></div>მშენებარე ნაგებობა</div>			<div><div>საკადასტრო აღწერაზე უფლებამოსილი პირი რეზო ბაჩილავა</div><div>ხელმოწერა:</div></div>	
			<div><div>დაინტერესებული პირი შპს „პაიდრო ინვესტ ჯი ეი“</div><div>ხელმოწერა:</div></div>	
თარიღი : 10 მაისი 2022				
შენიშვნა: ნაკვეთის საკადასტრო კოდი ლენტეხის მუნიციპალიტეტი				

მერქნული რესურსის აღრიცხვის უწყისი

აღრიცხვის დაწყების თარიღი - 11/05/2022 აღრიცხვის დამთავრების თარიღი - 11/05/2022

მართვის ორგანო - ლენტეხის მუნიციპალიტეტი

ნაკვეთის კოდი - ნაკვეთის ფართობი - 7 კვმ.

GPS კოორდინატები - 352130; 4741744; 352144; 4741742.

სიმაღლის თანრიგი -

№	ჯიში (სახეობა)	დiameterი(D)	ხის ღეროს მოცულობა	შემა ვარჯიდან	სულ ხის მოცულობა (V)	შენიშვნა
1						რიყე
სულ						

შენიშვნა: შემა ვარჯიდან იანგარიშება ფოთლოვნებისათვის ხის ღეროს მოცულობის (ქერქით) 10%, ხოლო წიწვოვნებისათვის ხის ღეროს მოცულობის (ქერქით) 5%, გარდა თხმელის, აკაციისა და წყავის ჯიშის ხეებისა. აღრიცხვის უწყისის ბოლო გრაფაში აისახება ცხრილში მითითებული რეკვიზიტების საერთო ჯამი. აღრიცხვის უწყისის განუყოფელ ნაწილს წარმოადგენს შესაბამისი ფართობის საკადასტრო აზომვითი ნახაზი (აღრიცხვა ხორციელდება თვითნებური საკადასტრო აზომვითი ნახაზის მიხედვით)

მომნიშნავი: კ. გულბანი ლ. მეზვრიშვილი

უწყისის შედგენის თარიღი: 5/18/2022

აღრიცხვის მეთოდი: საქართველოს მთავრობის დადგენილება №496 დანართი -1 შესაბამისად.

საკადასტრო აბეგმეზიტი / აზომეზიტი ნახაზი

გვერდი 1

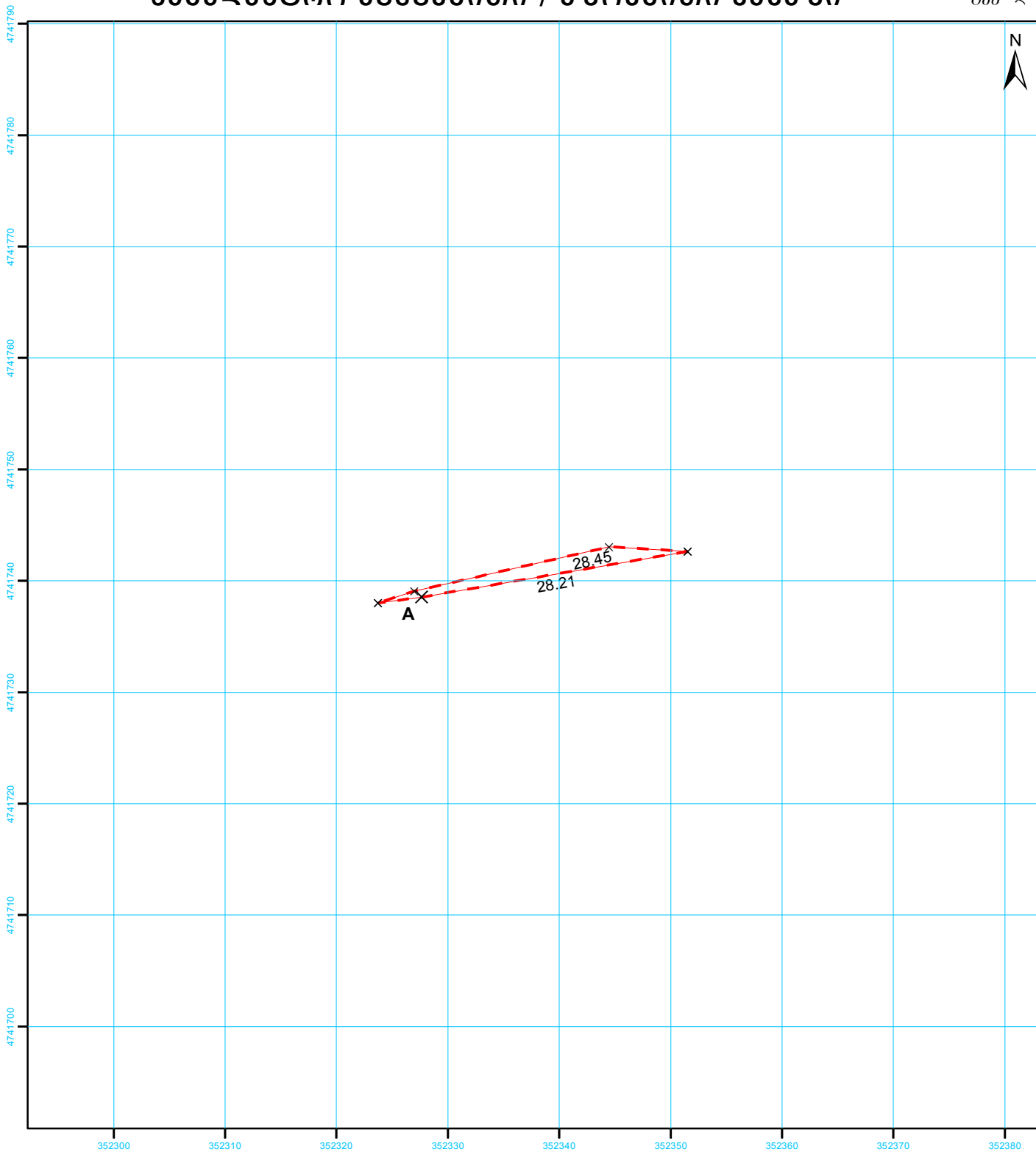

27

სახელმწიფო გეოდეზიური
კოორდინატთა სისტემა
UTM WGS 38N

მასშტაბი 1:500

მისამართი	ლენტეხის მუნიციპალიტეტი, სოფელი ჩიხარეში		ფართობი:	27 კვ.მ.
დანიშნულება	სასოფლო-სამეურნეო		საზოგადოებრივი ნაგებობის ფაქტობრივი სიგრძე: მეტრი საზოგადოებრივი ნაგებობის გეგმარებითი სიგრძე: მეტრი საზოგადოებრივი ნაგებობის წერტილოვანი ობიექტი: რაოდენობა	
პირობითი აღნიშვნები				
<div><div></div> ნაკვეთის ფიქსირებული საზღვარი</div> <div><div></div> ნაკვეთის არა ფიქსირებული საზღვარი</div> <div><div>01/2</div> შენობა-ნაგებობა, შენობის ნომერი / სართულიანობა</div> <div><div></div> ვალდებულება<div></div> დანგრეული ნაგებობა</div> <div><div>×</div> საზღვრის წერტილი<div></div> მშენებარე ნაგებობა</div>			<div><div>საკადასტრო აღწერაზე უფლებამოსილი პირი</div><div>რეზო ბაჩილავა</div><div>ხელმოწერა:</div></div>	
			<div><div>დაინტერესებული პირი</div><div>შპს „პაიდრო ინვესტ ჯი ეი“</div><div>ხელმოწერა:</div></div>	
თარიღი : 10 მაისი 2022				
შენიშვნა: ნაკვეთის საკადასტრო კოდი ლენტეხის მუნიციპალიტეტი				

მერქნული რესურსის აღრიცხვის უწყისი

აღრიცხვის დაწყების თარიღი - 12/05/2022 აღრიცხვის დამთავრების თარიღი - 12/05/2022

მართვის ორგანო - ლენტეხის მუნიციპალიტეტი

ნაკვეთის კოდი - ნაკვეთის ფართობი - 27 კვმ.

GPS კოორდინატები - 352324; 4741738; 352351; 4741743.

სიმაღლის თანრიგი -

№	ჯიში (სახეობა)	დიამეტრი(D)	ხის ღეროს მოცულობა	შემა ვარჯიდან	სულ ხის მოცულობა (V)	შენიშვნა
1						რიყე
სულ						

შენიშვნა: შემა ვარჯიდან იანგარიშება ფოთლოვნებისათვის ხის ღეროს მოცულობის (ქერქით) 10%, ხოლო წიწვოვნებისათვის ხის ღეროს მოცულობის (ქერქით) 5%, გარდა თხმელის, აკაციისა და წყავის ჯიშის ხეებისა. აღრიცხვის უწყისის ბოლო გრაფაში აისახება ცხრილში მითითებული რეკვიზიტების საერთო ჯამი. აღრიცხვის უწყისის განუყოფელ ნაწილს წარმოადგენს შესაბამისი ფართობის საკადასტრო აზომვითი ნახაზი (აღრიცხვა ხორციელდება თვითნებური საკადასტრო აზომვითი ნახაზის მიხედვით)

მომნიშნავი: კ. გულბანი ლ. მეზვრიშვილი
უწყისის შედგენის თარიღი: 5/18/2022
აღრიცხვის მეთოდი: საქართველოს მთავრობის დადგენილება №496 დანართი -1 შესაბამისად.

საკადასტრო აბეგმეზიტი / აზომეზიტი ნახაზი

გვერდი 1

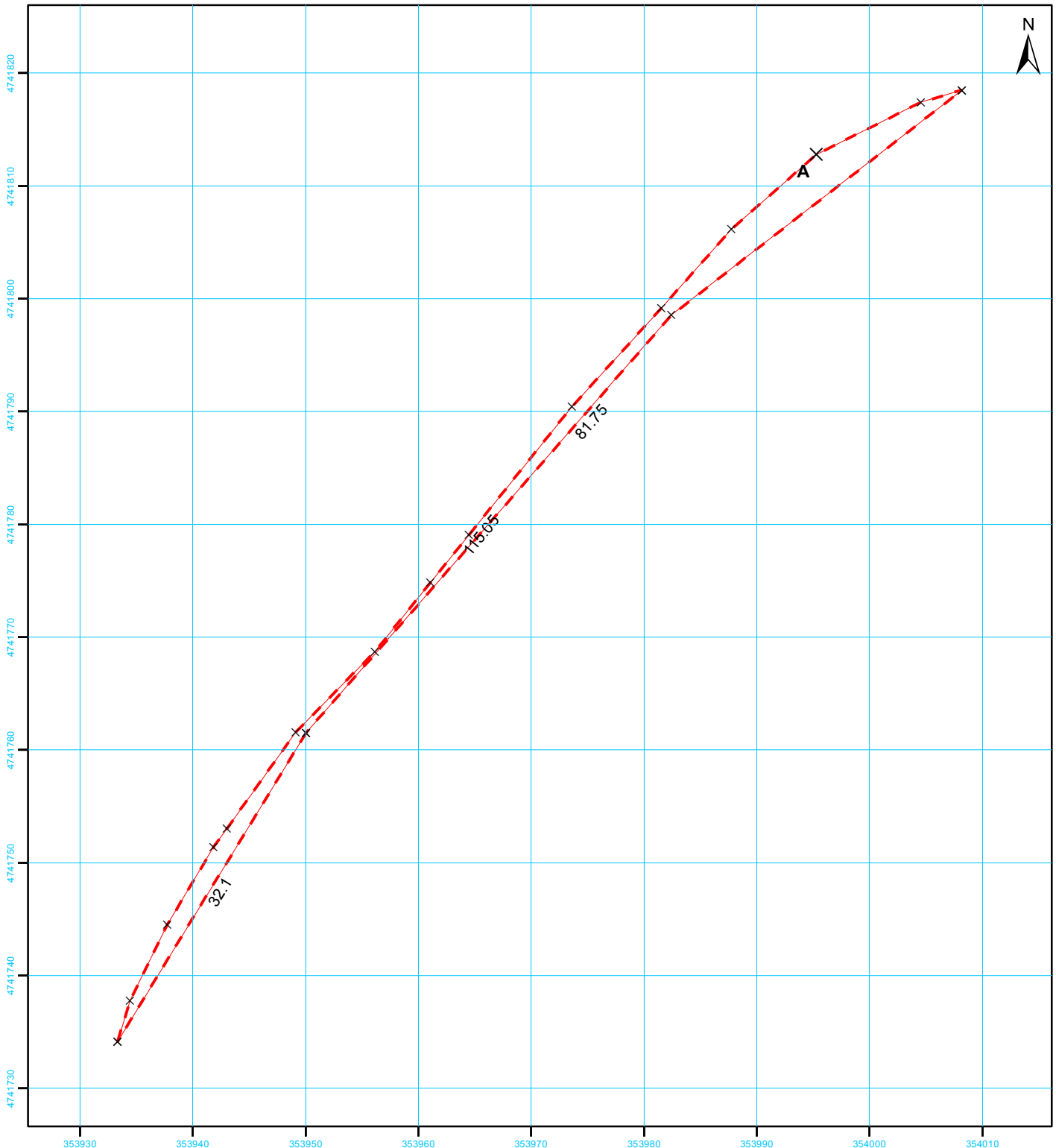

154

სახელმწიფო გეოდეზიური
კოორდინატთა სისტემა
UTM WGS 38N

მასშტაბი 1:500

მისამართი	ლენტეხის მუნიციპალიტეტი, სოფელი ჩიხარეში		ფართობი:	154 კვ.მ.
დანიშნულება	სასოფლო-სამეურნეო	საზოგადოებრივი ნაკვეთის ფაქტობრივი სიგრძე: მეტრი საზოგადოებრივი ნაკვეთის გეგმარებითი სიგრძე: მეტრი საზოგადოებრივი ნაკვეთის წერტილოვანი ობიექტი: რაოდენობა		
პირობითი აღნიშვნები				
— ნაკვეთის ფიქსირებული საზღვარი				
- - - ნაკვეთის არა ფიქსირებული საზღვარი				
<div>01/2</div> შენობა-ნაკვეთი, შენობის ნომერი / სართულიანობა		საკადასტრო აღწერაზე უფლებამოსილი პირი რეზო ბაჩილავა		
<div>ვალდებულება</div> <div>დანერგული ნაკვეთი</div>		ხელმოწერა:		
X საზღვრის წერტილი		ხელმოწერა:		
— — — მშენებარე ნაკვეთი				
თარიღი : 10 მაისი 2022				
შენიშვნა: ნაკვეთის საკადასტრო კოდი ლენტეხის მუნიციპალიტეტი				

მერქნული რესურსის აღრიცხვის უწყისი

აღრიცხვის დაწყების თარიღი - 12/05/2022 აღრიცხვის დამთავრების თარიღი - 12/05/2022

მართვის ორგანო - ლენტეხის მუნიციპალიტეტი

ნაკვეთის კოდი - ნაკვეთის ფართობი - 154 კვმ.

GPS კოორდინატები - 353933; 4741734; 354008; 4741818.

სიმაღლის თანრიგი -

№	ჯიში (სახეობა)	დiameterი(D)	ხის ღეროს მოცულობა	შემა ვარჯიდან	სულ ხის მოცულობა (V)	შენიშვნა
1						რიყე
სულ						

შენიშვნა: შემა ვარჯიდან იანგარიშება ფოთლოვნებისათვის ხის ღეროს მოცულობის (ქერქით) 10%, ხოლო წიწვოვნებისათვის ხის ღეროს მოცულობის (ქერქით) 5%, გარდა თხმელის, აკაციისა და წყავის ჯიშის ხეებისა. აღრიცხვის უწყისის ბოლო გრაფაში აისახება ცხრილში მითითებული რეკვიზიტების საერთო ჯამი. აღრიცხვის უწყისის განუყოფელ ნაწილს წარმოადგენს შესაბამისი ფართობის საკადასტრო აზომვითი ნახაზი (აღრიცხვა ხორციელდება თვითნებური საკადასტრო აზომვითი ნახაზის მიხედვით)

მომნიშნავი: კ. გულბანი ლ. მეზვრიშვილი

უწყისის შედგენის თარიღი: 5/18/2022

აღრიცხვის მეთოდი: საქართველოს მთავრობის დადგენილება №496 დანართი -1 შესაბამისად.

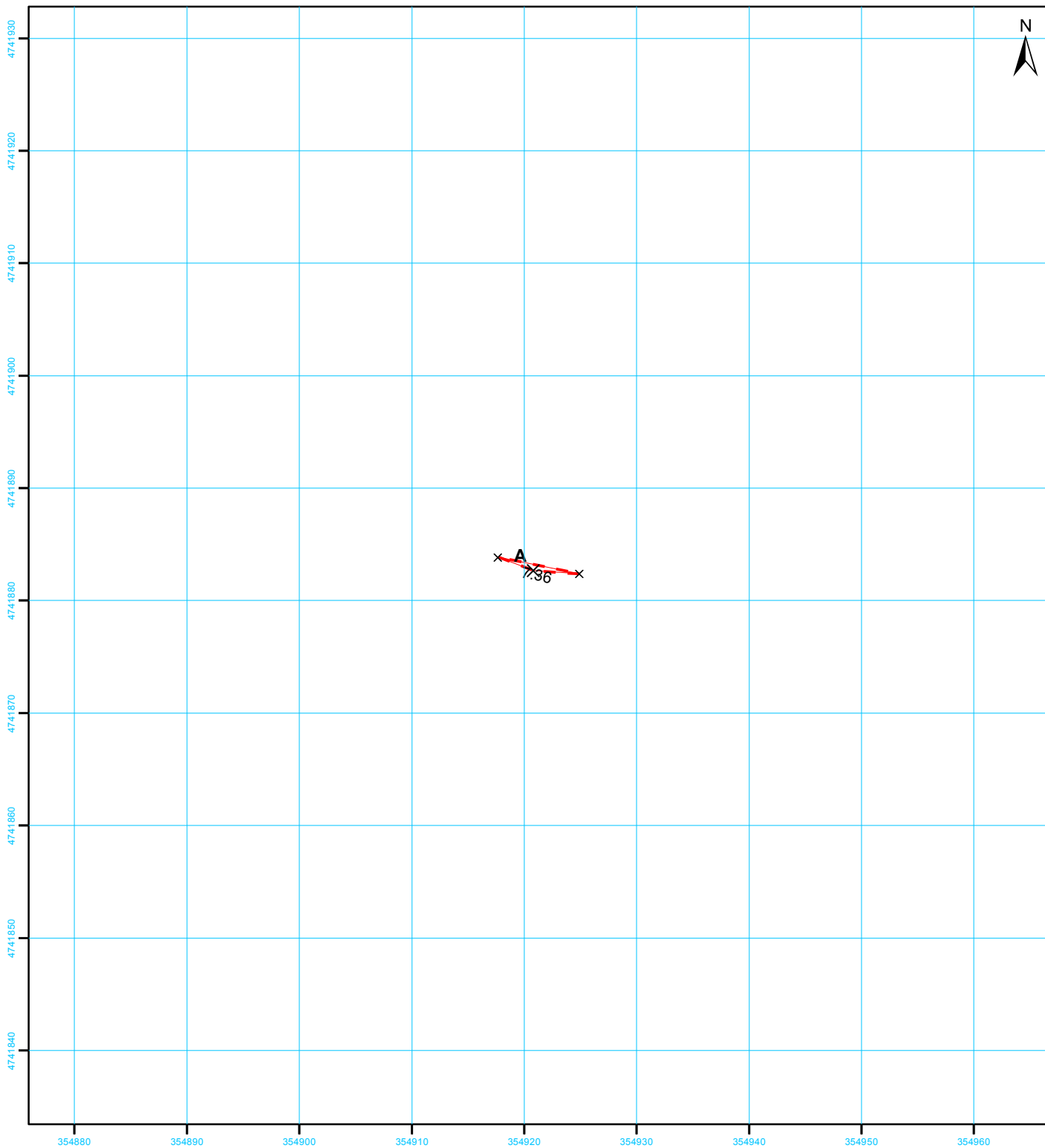

2



სახელმწიფო გეოდეზიური
კოორდინატთა სისტემა

UTM WGS 38N

მასშტაბი 1:500

მისამართი	ლენტეხის მუნიციპალიტეტი, სოფელი ჩიხარეში		ფართობი:	2 კვ.მ.
დანიშნულება	სასოფლო-სამეურნეო		საზოგადოებრივი ნაგებობის ფაქტობრივი სიგრძე: მეტრი საზოგადოებრივი ნაგებობის გეგმარებითი სიგრძე: მეტრი საზოგადოებრივი ნაგებობის წერტილოვანი ობიექტი: რაოდენობა	
პირობითი აღნიშვნები				
<div><div></div>ნაკვეთის ფიქსირებული საზღვარი</div> <div><div></div>ნაკვეთის არა ფიქსირებული საზღვარი</div> <div><div>01/2</div>შენობა-ნაგებობა, შენობის ნომერი / სართულიანობა</div> <div><div></div>ვალდებულება<div></div>დანგრეული ნაგებობა</div> <div><div>×</div>საზღვრის წერტილი<div></div>მშენებარე ნაგებობა</div>				
საკადასტრო აღწერაზე უფლებამოსილი პირი რეზო ბაჩილავა		ხელმოწერა:		
დაინტერესებული პირი შპს „პაიდრო ინვესტ ჯი ეი“		ხელმოწერა:		
თარიღი : 10 მაისი 2022				
შენიშვნა: ნაკვეთის საკადასტრო კოდი ლენტეხის მუნიციპალიტეტი				

მერქნული რესურსის აღრიცხვის უწყისი

აღრიცხვის დაწყების თარიღი - 13/05/2022 აღრიცხვის დამთავრების თარიღი - 13/05/2022

მართვის ორგანო - ლენტეხის მუნიციპალიტეტი

ნაკვეთის კოდი - ნაკვეთის ფართობი - 2 კვმ.

GPS კოორდინატები - 354918; 4741883; 354925; 4741882.

სიმაღლის თანრიგი -

№	ჯიში (სახეობა)	დiameterი(D)	ხის ღეროს მოცულობა	შემა ვარჯიდან	სულ ხის მოცულობა (V)	შენიშვნა
1						რიყე
სულ						

შენიშვნა: შემა ვარჯიდან იანგარიშება ფოთლოვნებისათვის ხის ღეროს მოცულობის (ქერქით) 10%, ხოლო წიწვოვნებისათვის ხის ღეროს მოცულობის (ქერქით) 5%, გარდა თხმელის, აკაციისა და წყავის ჯიშის ხეებისა. აღრიცხვის უწყისის ბოლო გრაფაში აისახება ცხრილში მითითებული რეკვიზიტების საერთო ჯამი. აღრიცხვის უწყისის განუყოფელ ნაწილს წარმოადგენს შესაბამისი ფართობის საკადასტრო აზომვითი ნახაზი (აღრიცხვა ხორციელდება თვითნებური საკადასტრო აზომვითი ნახაზის მიხედვით)

მომნიშნავი: კ. გულბანი ლ. მეზვრიშვილი
უწყისის შედგენის თარიღი: 5/18/2022
აღრიცხვის მეთოდი: საქართველოს მთავრობის დადგენილება №496 დანართი -1 შესაბამისად.

საკადასტრო აბეგმეზიტი / აზომეზიტი ნახაზი

გვერდი 1

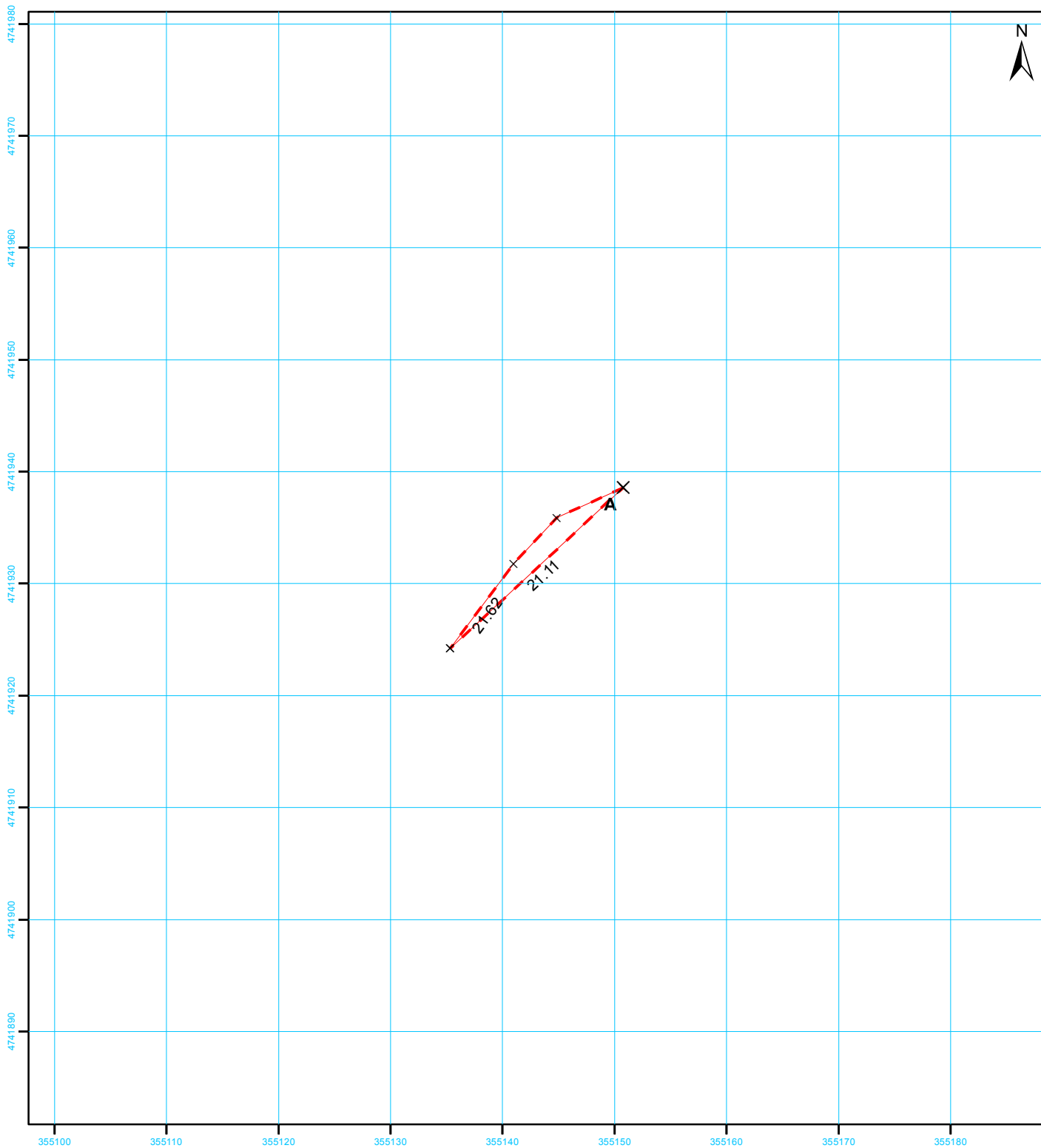

25

სახელმწიფო გეოდეზიური
კოორდინატთა სისტემა

UTM WGS 38N

მასშტაბი 1:500

მისამართი	ლენტეხის მუნიციპალიტეტი, სოფელი ჩიხარეში		ფართობი:	25 კვ.მ.
დანიშნულება	სასოფლო-სამეურნეო		საზოგადოებრივი ნაგებობის ფაქტობრივი სიგრძე: მეტრი საზოგადოებრივი ნაგებობის გეგმარებითი სიგრძე: მეტრი საზოგადოებრივი ნაგებობის წერტილოვანი ობიექტი: რაოდენობა	
<p>პირობითი აღნიშვნები</p> <p>— ნაკვეთის ფიქსირებული საზღვარი</p> <p>- - - ნაკვეთის არა ფიქსირებული საზღვარი</p> <p> შენობა-ნაგებობა, შენობის ნომერი / სართულიანობა</p> <p> ვალდებულება დანერგული ნაგებობა</p> <p>✕ საზღვრის წერტილი მშენებარე ნაგებობა</p>			<p>საკადასტრო აღწერაზე უფლებამოსილი პირი რეზო ბაჩილავა</p> <p>ხელმოწერა:</p>	
			<p>დაინტერესებული პირი შპს „ჰაიდრო ინვესტ ჯი ეი“</p> <p>ხელმოწერა:</p>	
თარიღი : 10 მაისი 2022				
შენიშვნა: ნაკვეთის საკადასტრო კოდი ლენტეხის მუნიციპალიტეტი				

მერქნული რესურსის აღრიცხვის უწყისი

აღრიცხვის დაწყების თარიღი - 13/05/2022 აღრიცხვის დამთავრების თარიღი - 13/05/2022

მართვის ორგანო - ლენტეხის მუნიციპალიტეტი

ნაკვეთის კოდი - ნაკვეთის ფართობი - 25 კვმ.

GPS კოორდინატები - 355135; 4741924; 355151; 4741938.

სიმაღლის თანრიგი -

№	ჯიში (სახეობა)	დiameterი(D)	ხის ღეროს მოცულობა	შეშა ვარჯიდან	სულ ხის მოცულობა (V)	შენიშვნა
1						მდინარის კალაპოტი
სულ						

შენიშვნა: შეშა ვარჯიდან იანგარიშება ფოთლოვნებისათვის ხის ღეროს მოცულობის (ქერქით) 10%, ხოლო წიწვოვნებისათვის ხის ღეროს მოცულობის (ქერქით) 5%, გარდა თხმელის, აკაციისა და წყავის ჯიშის ხეებისა. აღრიცხვის უწყისის ბოლო გრაფაში აისახება ცხრილში მითითებული რეკვიზიტების საერთო ჯამი. აღრიცხვის უწყისის განუყოფელ ნაწილს წარმოადგენს შესაბამისი ფართობის საკადასტრო აზომვითი ნახაზი (აღრიცხვა ხორციელდება თვითნებური საკადასტრო აზომვითი ნახაზის მიხედვით)

მომნიშნავი: კ. გულბანი ლ. მეზვრიშვილი

უწყისის შედგენის თარიღი: 5/18/2022

აღრიცხვის მეთოდი: საქართველოს მთავრობის დადგენილება №496 დანართი -1 შესაბამისად.

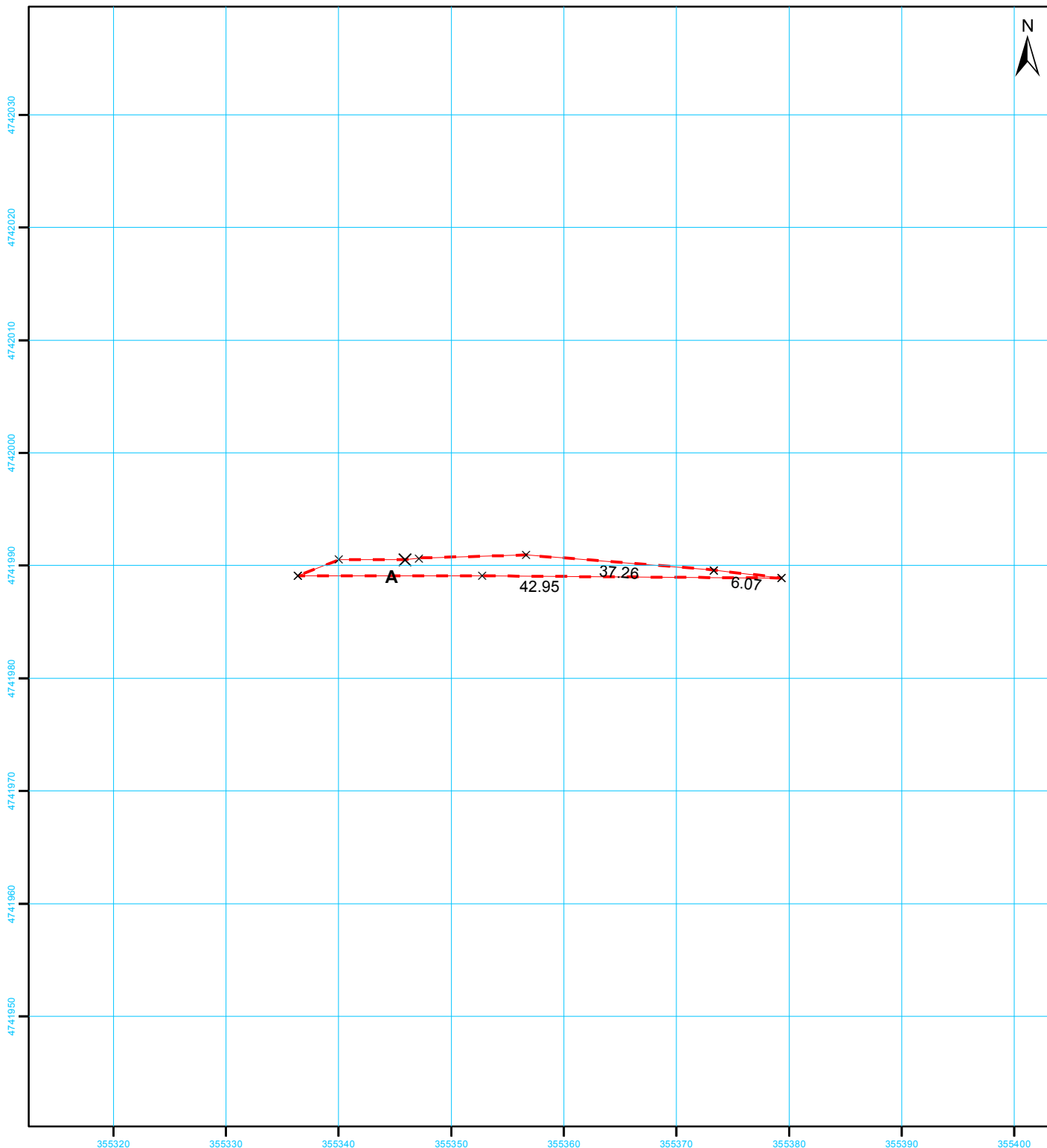

53



სახელმწიფო გეოდეზიური
კოორდინატთა სისტემა
UTM WGS 38N

მასშტაბი 1:500

მისამართი	ლენტეხის მუნიციპალიტეტი, სოფელი ჩიხარეში		ფართობი:	53 კვ.მ.
დანიშნულება	სასოფლო-სამეურნეო		საზოგადოებრივი ნაგებობის ფაქტობრივი სიგრძე: მეტრი საზოგადოებრივი ნაგებობის გეგმარებითი სიგრძე: მეტრი საზოგადოებრივი ნაგებობის წერტილოვანი ობიექტი: რაოდენობა	
პირობითი აღნიშვნები				
<div><div></div>ნაკვეთის ფიქსირებული საზღვარი</div> <div><div></div>ნაკვეთის არა ფიქსირებული საზღვარი</div> <div><div>01/2</div>შენობა-ნაგებობა, შენობის ნომერი / სართულიანობა</div> <div><div></div>ვალდებულება<div></div>დანგრეული ნაგებობა</div> <div><div>×</div>საზღვრის წერტილი<div></div>მშენებარე ნაგებობა</div>			<div><div>საკადასტრო აღწერაზე უფლებამოსილი პირი</div><div>რეზო ბაჩილავა</div><div>ხელმოწერა:</div></div>	
			<div><div>დაინტერესებული პირი</div><div>შპს „პაიდრო ინვესტ ჯი ეი“</div><div>ხელმოწერა:</div></div>	
თარიღი : 10 მაისი 2022				
შენიშვნა: ნაკვეთის საკადასტრო კოდი ლენტეხის მუნიციპალიტეტი				

მერქნული რესურსის აღრიცხვის უწყისი

აღრიცხვის დაწყების თარიღი - 14/05/2022 აღრიცხვის დამთავრების თარიღი - 14/05/2022

მართვის ორგანო - ლენტეხის მუნიციპალიტეტი

ნაკვეთის კოდი - ნაკვეთის ფართობი - 53 კვმ.

GPS კოორდინატები - 355336; 4741989; 355379; 4741889.

სიმაღლის თანრიგი -

№	ჯიში (სახეობა)	დiameter(D)	ხის ღეროს მოცულობა	შემა ვარჯიდან	სულ ხის მოცულობა (V)	შენიშვნა
1						რიყე
სულ						

შენიშვნა: შემა ვარჯიდან იანგარიშება ფოთლოვნებისათვის ხის ღეროს მოცულობის (ქერქით) 10%, ხოლო წიწვოვნებისათვის ხის ღეროს მოცულობის (ქერქით) 5%, გარდა თხმელის, აკაციისა და წყავის ჯიშის ხეებისა. აღრიცხვის უწყისის ბოლო გრაფაში აისახება ცხრილში მითითებული რეკვიზიტების საერთო ჯამი. აღრიცხვის უწყისის განუყოფელ ნაწილს წარმოადგენს შესაბამისი ფართობის საკადასტრო აზომვითი ნახაზი (აღრიცხვა ხორციელდება თვითნებური საკადასტრო აზომვითი ნახაზის მიხედვით)

მომნიშნავი:

უწყისის შედგენის თარიღი: 5/18/2022

აღრიცხვის მეთოდი: საქართველოს მთავრობის დადგენილება №496 დანართი -1 შესაბამისად.

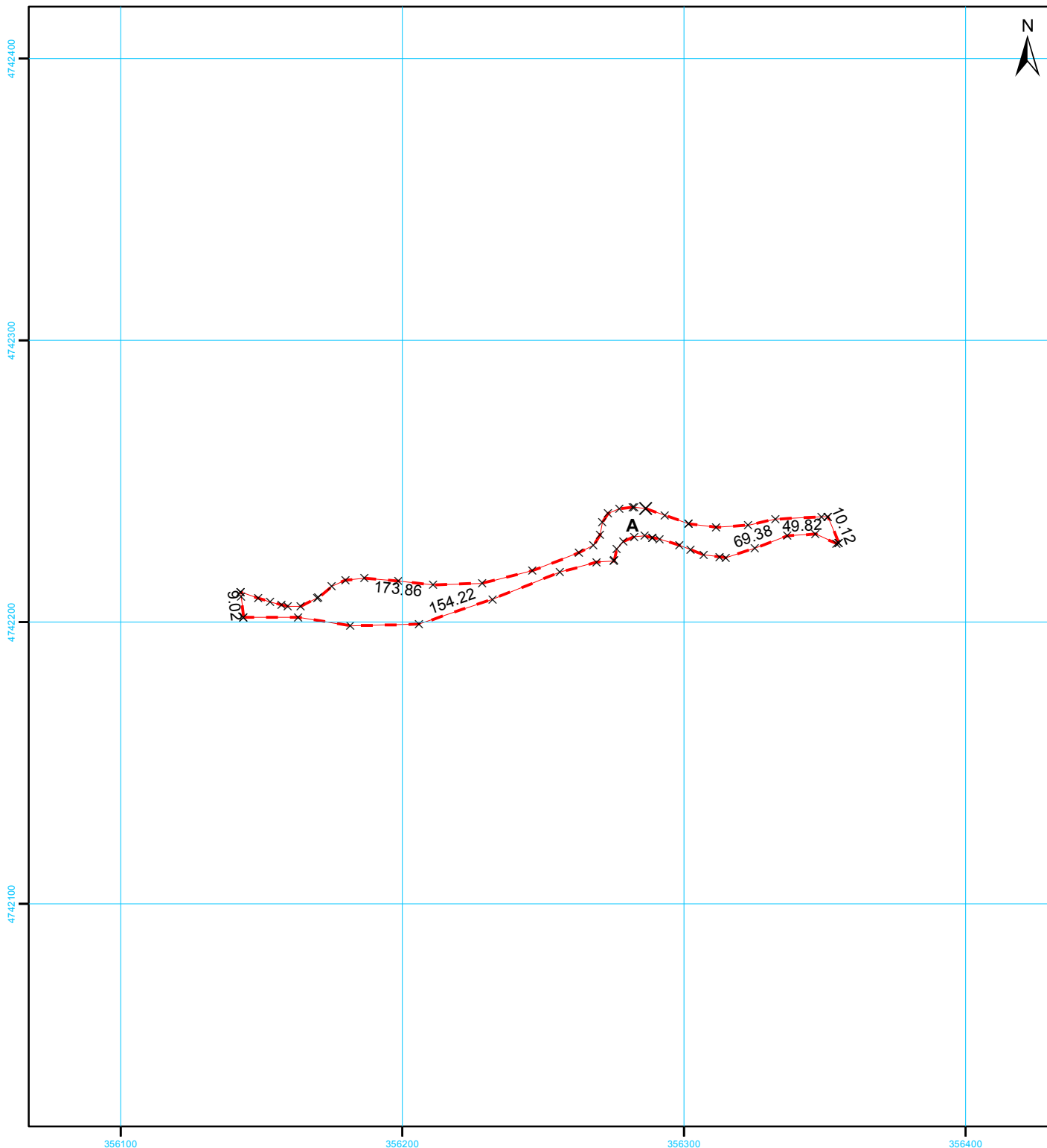

1927

სახელმწიფო გეოდეზიური
კოორდინატთა სისტემა

UTM WGS 38N

მასშტაბი 1:2,000

მისამართი	ლენტეხის მუნიციპალიტეტი, სოფელი ჩიხარეში		ფართობი: 1927 კვ.მ.
დანიშნულება	სასოფლო-სამეურნეო	საზოგადოებრივი ნაგებობის ფაქტობრივი სიგრძე: მეტრი საზოგადოებრივი ნაგებობის გეგმარებითი სიგრძე: მეტრი საზოგადოებრივი ნაგებობის წერტილოვანი ობიექტი: რაოდენობა	
პირობითი აღნიშვნები — ნაკვეთის ფიქსირებული საზღვარი - - - ნაკვეთის არა ფიქსირებული საზღვარი 01/2 შენობა-ნაგებობა, შენობის ნომერი / სართულიანობა ვალდებულება დანერგული ნაგებობა X საზღვრის წერტილი მშენებარე ნაგებობა		საკადასტრო აღწერაზე უფლებამოსილი პირი რეზო ბაჩილავა	ხელმოწერა:
		დაინტერესებული პირი შპს „პაიდრო ინვესტ ჯი ეი“	ხელმოწერა:
თარიღი : 10 მაისი 2022			
შენიშვნა: ნაკვეთის საკადასტრო კოდი ლენტეხის მუნიციპალიტეტი			

მერქნული რესურსის აღრიცხვის უწყისი

აღრიცხვის დაწყების თარიღი - 15/05/2022 აღრიცხვის დამთავრების თარიღი - 15/05/2022

მართვის ორგანო - ლენტეხის მუნიციპალიტეტი

ნაკვეთის კოდი - ნაკვეთის ფართობი - 1927 კვმ.

GPS კოორდინატები - 356142; 4742210; 356351; 4742237.

სიმაღლის თანრიგი -

№	ჯიში (სახეობა)	დiameterი(D)	ხის ღეროს მოცულობა	შეშა ვარჯიდან	სულ ხის მოცულობა (V)	შენიშვნა
1						მდინარის კალაპოტი
სულ						

შენიშვნა: შეშა ვარჯიდან იანგარიშება ფოთლოვნებისათვის ხის ღეროს მოცულობის (ქერქით) 10%, ხოლო წიწვოვნებისათვის ხის ღეროს მოცულობის (ქერქით) 5%, გარდა თხმელის, აკაციისა და წყავის ჯიშის ხეებისა. აღრიცხვის უწყისის ბოლო გრაფაში აისახება ცხრილში მითითებული რეკვიზიტების საერთო ჯამი. აღრიცხვის უწყისის განუყოფელ ნაწილს წარმოადგენს შესაბამისი ფართობის საკადასტრო აზომვითი ნახაზი (აღრიცხვა ხორციელდება თვითნებური საკადასტრო აზომვითი ნახაზის მიხედვით)

მომნიშნავი: კ. გულბანი ლ. მეზვრიშვილი
უწყისის შედგენის თარიღი: 5/18/2022
აღრიცხვის მეთოდი: საქართველოს მთავრობის დადგენილება №496 დანართი -1 შესაბამისად.