

სიტუაციური პეიზაჟი

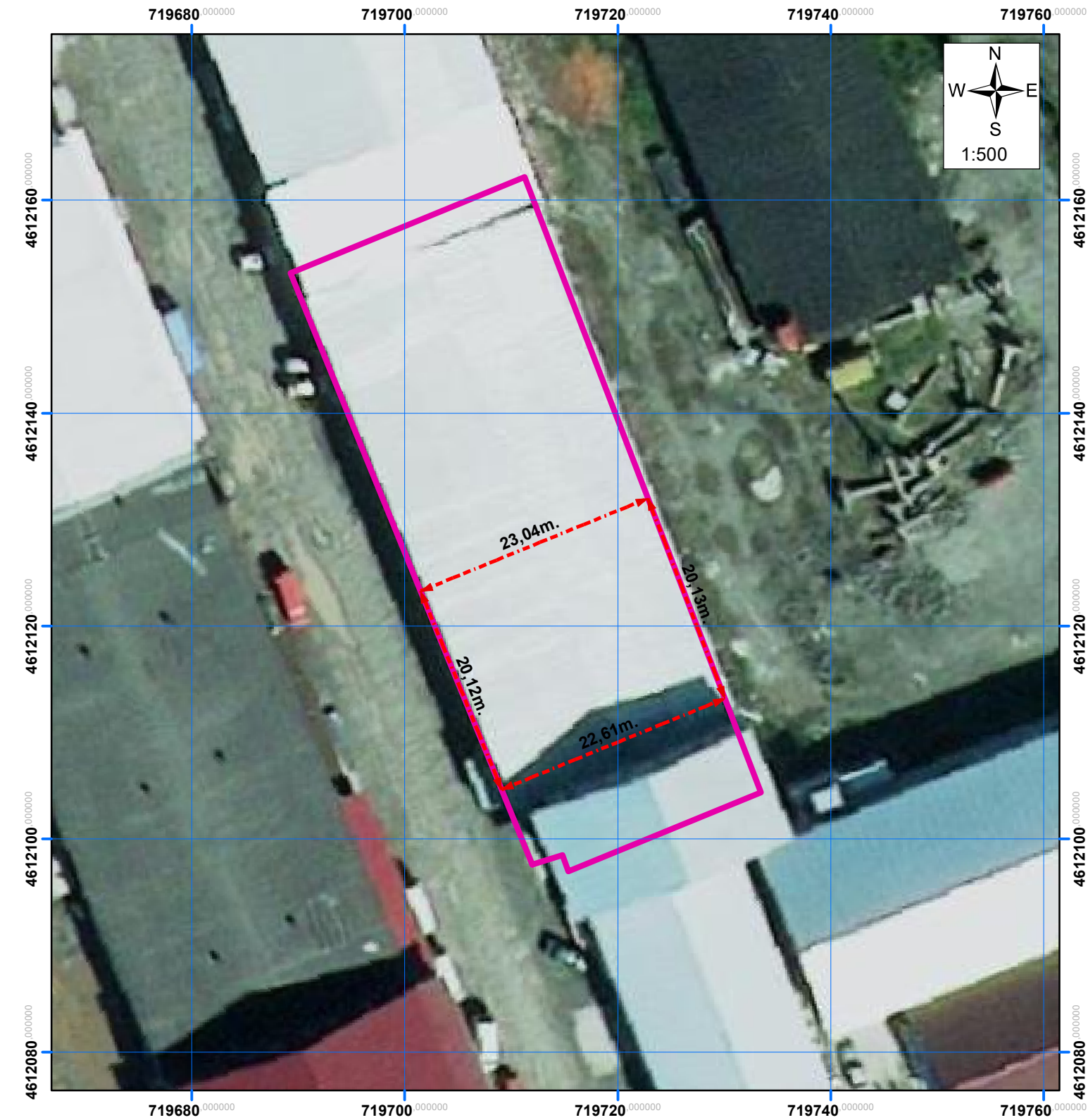

მასშტაბი: 1:500

პირობითი ნიშნები

— რეგისტრირებული ტერიტორია 05.26.28.045

— შ.პ.ს ბათუმის მილი 448054462 მფლობელობაში არსებული ტერიტორია

შენიშვნა:

ი/მ ცეზარ თაფლაძე
(61002020879)
598 09 24 94
ქ.ბათუმი ლერმონტოვის
ქუჩა №94

სახელმწიფო გეოდეზიური
კოორდინატთა სისტემა
WGS_1984_UTM_Zone_38N/37N

მისამართი: ქ. ბათუმი სუფხან-საბა ორბელიანის ქუჩა №11ბ		
შემსრულებელი		ც.თაფლაძე 61002020879
დამკვეთი		შ.პ.ს ბათუმის მილი 448054462
თარიღი:		30.05.2022