

სიღნაღის მუნიციპალიტეტის სოფელ ქვემო მაჩხაანში მდებარე
სასოფლო-სამეურნეო ნაკვეთის (საკ. კოდის 56.20.45.001)
ფრაგმენტის ტოპოგრაფიული გეგმა

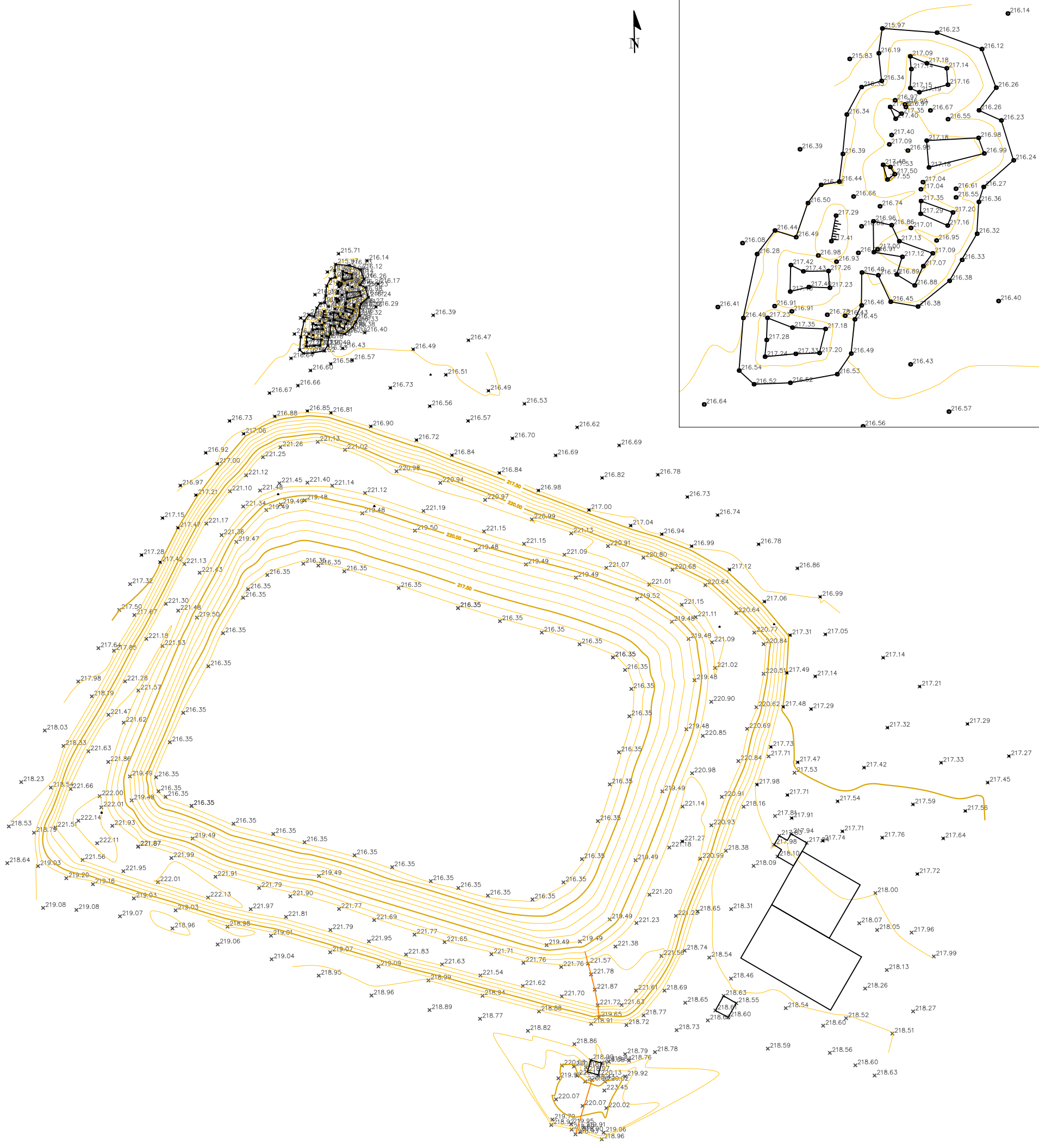

შენიშვნა: საამზომველო საბუშაოები შესრულებულია საქართველოს მუდმივმოქმედი რეგერენს სადგურების ქსელი - GEOCORS -ის გამოყენებით.

შპს "კადასტრი +"

ელ-ფოსტა: jabaelbaqidze@gmail.com
ტელ: (+995 599) 95 75 58

პირობითი აღნიშვნები

| | | | | | | | |
|--|------------------------|--|---------------------|--|-------------------------|--|---------|
| | არასაცხოვრებელი შენიბა | | ბორდირი | | მავულის ღობე | | ხეები |
| | საცხოვრებელი შენიბა | | ასფალტირებული გზა | | ლითონის ღობე | | რელიეფი |
| | მშენებარე ნაგებობა | | გრუნტის გზა | | ქვის/ბეტონის ღობე | | |
| | დაწვრეული შენიბა | | რკინიგზა | | წყალი | | |
| | ფარდული | | მაღალი ზაბვის ანბა | | გაზი | | |
| | სატრანსფორმაციო ვიზუი | | საკომუნიკაციო ბოიბი | | კანალიზაცია | | |
| | რეზერვარი | | სამოთვალეუერო ქა | | ელ. ქსელები | | |
| | | | | | მიწის ნაკვეთის საზღვარი | | |

| | | | |
|--|--|---|-------------|
| დამკვეთი: შპს „სიბიჯორვია“ | დირექტორი | | ჯ. ელბაქიბე |
| | კომპ. უზრუნველყოფა | | ჯ. ელბაქიბე |
| მისამართი: სიღნაღი, სოფელი ქვემო მაჩხაანი | მასშტაბი 1:1000 აზომვის თარიღი: 14.12.2021 წ. | ფორმატი A4 CS: WGS 1984 PROJ: UTM 38N | |