ამონაწერი მეწარმეთა და არასამეწარმეო (არაკომერციული) იურიდიული პირების რეესტრიდან

განაცხადის რეგისტრაციის ნომერი, მომზადების თარიღი: B21047472, 14/05/2021 17:59:51

სუბიექტი

საფირმო სახელწოდება:	შპს სტანდარტ ცემენტი
სამართლებრივი ფორმა:	შეზღუდული პასუხისმგებლობის საზოგადოება
საიდენტიფიკაციო ნომერი:	416339607
რეგისტრაციის ნომერი, თარიღი:	20/02/2018
მარეგისტრირებელი ორგანო:	სსიპ საჯარო რეესტრის ეროვნული სააგენტო
იურიდიული მისამართი:	საქართველო, რუსთავი, მშვიდობის ქ., N6ა მ/ტ

დამატებითი ინფორმაცია:

ელ. ფოსტა:	standartcement@gmail.com
ტელეფონი:	592802111

დამატებითი ინფორმაციის ნამდვილობაზე პასუხისმგებელია ინფორმაციის მომწოდებელი პირი.

ინფორმაცია ლიკვიდაციის/ რეორგანიზაციის/ გადახდისუუნარობის პროცესის მიმდინარეობის შესახებ

რეგისტრირებული არ არის

ხელმძღვანელობა/წარმომადგენლობა

- დირექტორი - კონსტანტინე რევია, 35001093980

პარტნიორები

მესაკუთრე	**წილი**	**წილის მმართველი**
ჯიმშერი ფოფხაძე, 41001011033	50%	
იაგორ ნურგალიევი, 40001032552	50%	

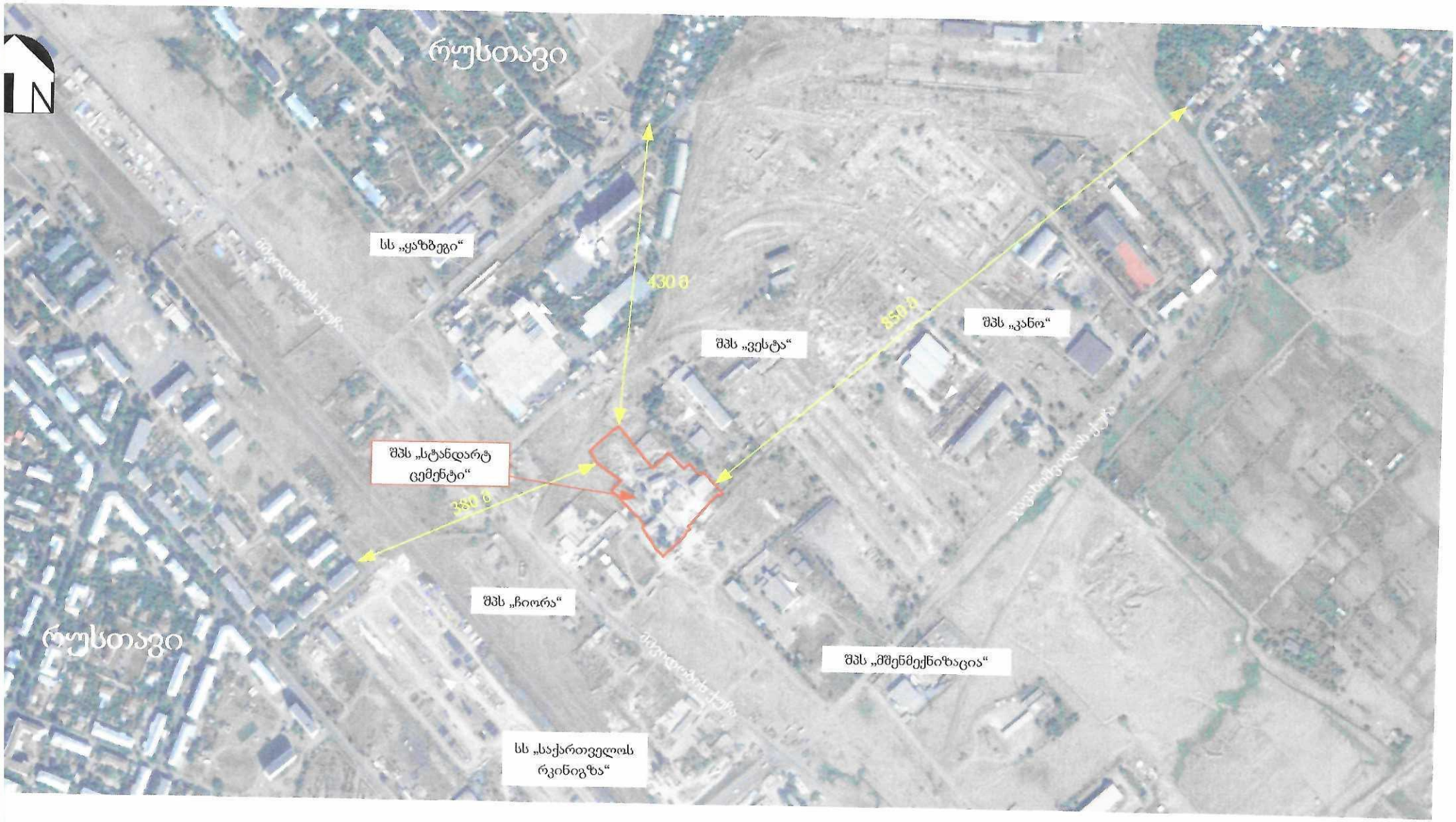
N
რუსთავი
სს „ყაზბეგი“
430 მ
850 მ
შპს „ვესტა“
შპს „კანო“
შპს „სტანდარტ
ცემენტი“
350 მ
შპს „ჩიოორა“
რუსთავი
შპს „მშენმექნიზაცია“
სს „საქართველოს
რკინიგზა“