

საბაზისო მონაცემების გრაფიკული ნაწილი

მის: ქალაქი ზუგდიდი, ჯანაშიას ქუჩა
ს/კ 43.31.62.746

დამკვეთი:

შპს 'ანაგი'
ს/ნ 245416401

შემსრულებელი:

შპს 'საპროექტო და საკონსულტაციო ჯგუფი'
ს/კ 406334480

დირექტორი:
თამარ გვიჩიანი



არქიტექტორი:
ანა უბიტაშვილი



არქიტექტორი:
ლუკა ხვიბლანი



შემსრულებელი:
გიორგი ნანსყანი



პროექტის დასახელება:



მოსამზადებელი კვლევა
განაშენიანების დეტალური გეგმისთვის

მის: ქალაქი ზუგდიდი, ყანაშის ქუჩა
ს/კ 43.31.62.746

პლანშეტის დასახელება:

სიტუაციური რუკა

პირობითი აღნიშვნები:

-  ზუგდიდის ადმინისტრაციული საზღვარი
-  საერთაშორისო მნიშვნელობის გზა

დამკვეთი:

შპს "ანაგი"
ს/ნ 245416401

შემსრულებელი:

შპს „საპროექტო და საკონსულტაციო ჯგუფი“
ს/კ 406334480

დირექტორი:
თამარ გვიჩიანი



არქიტექტორი:
ანა ებილაშვილი



არქიტექტორი:
ლუკა ხვბლიანი



შემსრულებელი:
გიორგი ნახსყანი



თარიღი აპრილი/2023

მასშტაბი

სტადია მოსამზადებელი კვლევა
ნაწილი

ფორმატი A3





გვერდი



პროექტის დასახელება:	
მოსამზადებელი კვლევა განაშენების ტექნიკური გეგმისთვის	
მის: ქალაქი ზუგდიდი, ყანაშას ქუჩა ს/კ 43.31.62.746	
პლანშეტის დასახელება:	
ტოპოგრაფიული გეგმა	
პირობითი აღნიშვნები:	
	საქადასკრო საზღვარი
	არსებული გრუნტის გზა
	არსებული ასფალტის გზა
დამკვეთი:	
შპს 'ანაგი' ს/ნ 245416401	
შემსრულებელი:	
შპს 'საპროექტო და საკონსულტაციო ჯგუფი' ს/კ 406334480	
დირექტორი: თამარ გვიჩიანი	
არქიტექტორი: ანა ებილაშვილი	
არქიტექტორი: ლუკა ხვობლიანი	
შემსრულებელი: გიორგი ნახსყანი	
თარიღი	აპრილი/2023
მასშტაბი	1:500
სტადია	მოსამზადებელი კვლევა
ნაწილი	
ფორმატი	A3
გვერდი	



საპროექტო არეალი

პროექტის დასახელება:	
მოსამზადებელი ყვლევა განაშენიანების დეტალური გეგმისთვის მის: ქალაქი ზუგდიდი, ჯანაშიას ქუჩა ს/კ 43.31.62.746	
პლანშეტის დასახელება:	
ორთოფტო	
პირობითი აღნიშვნები:	
დამკვეთი:	შპს 'ანაგი' ს/ნ 245416401
შემსრულებელი:	შპს 'საპროექტო და საკონსულტაციო ჯგუფი' ს/კ 406334480
დირექტორი: თამარ გვიჩიანი	
არქიტექტორი: ანა ებილაშვილი	
არქიტექტორი: ლუკა ხვბლიანი	
შემსრულებელი: გიორგი ნახსყანი	
თარიღი	აპრილი/2023
მასშტაბი	1:2000
სტადია ნაწილი	მოსამზადებელი ყვლევა
ფორმატი	A3
გვერდი	

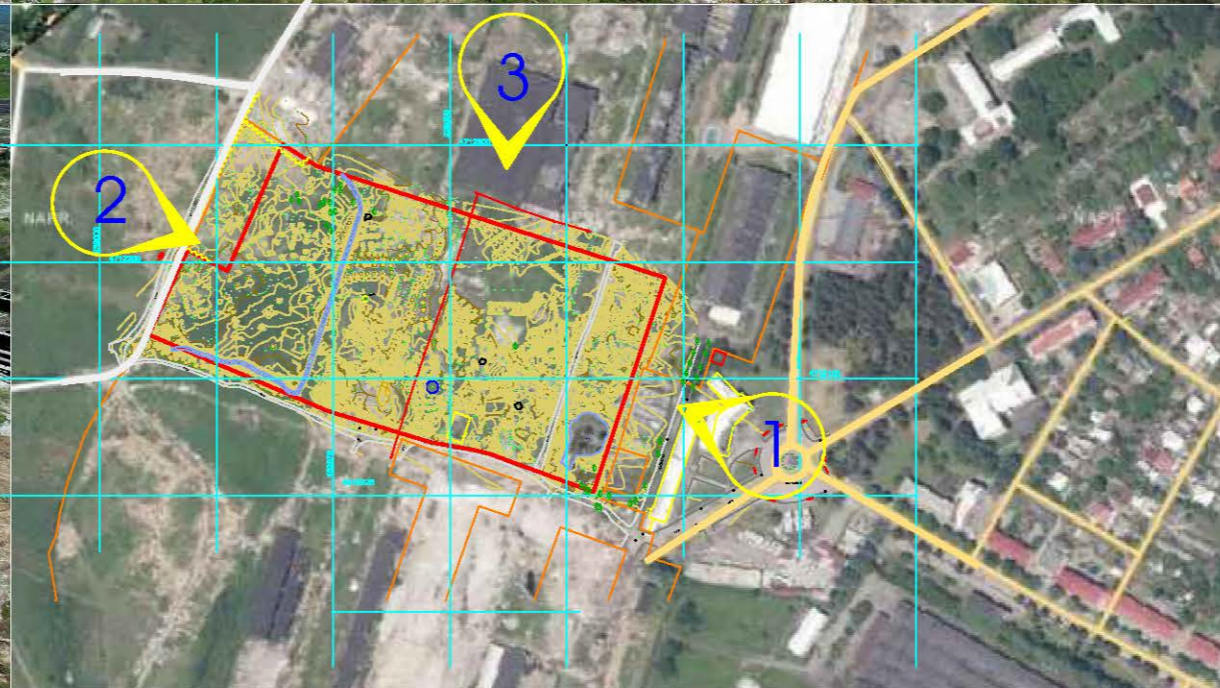
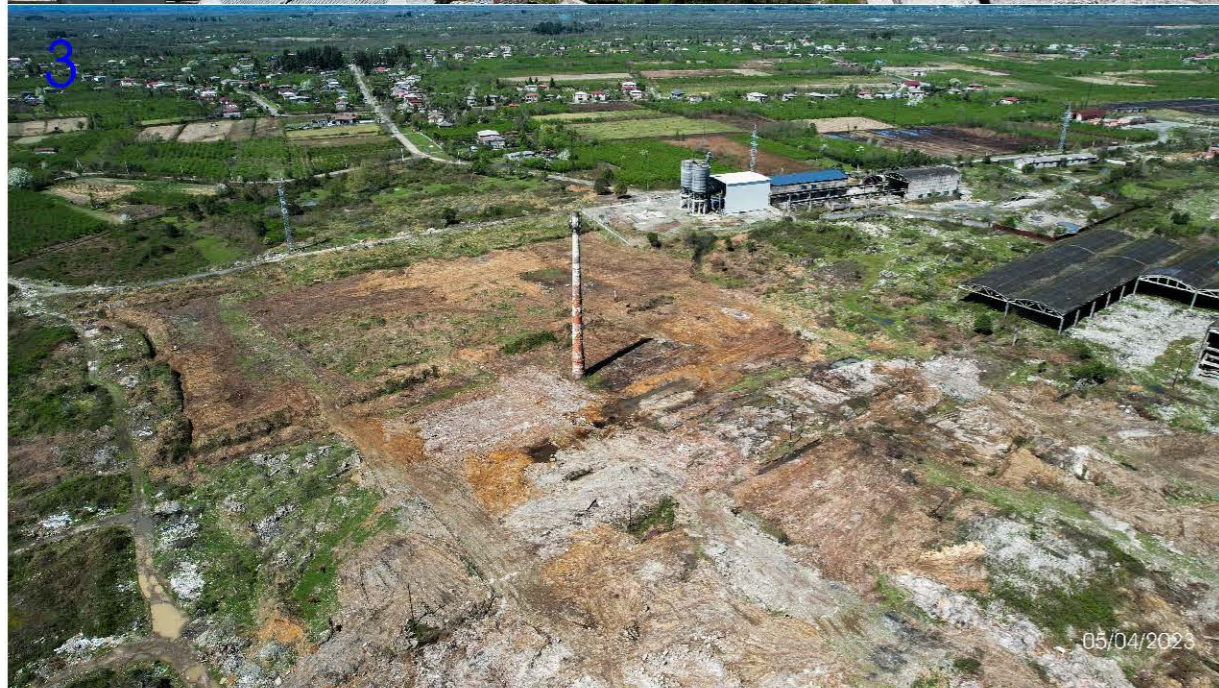
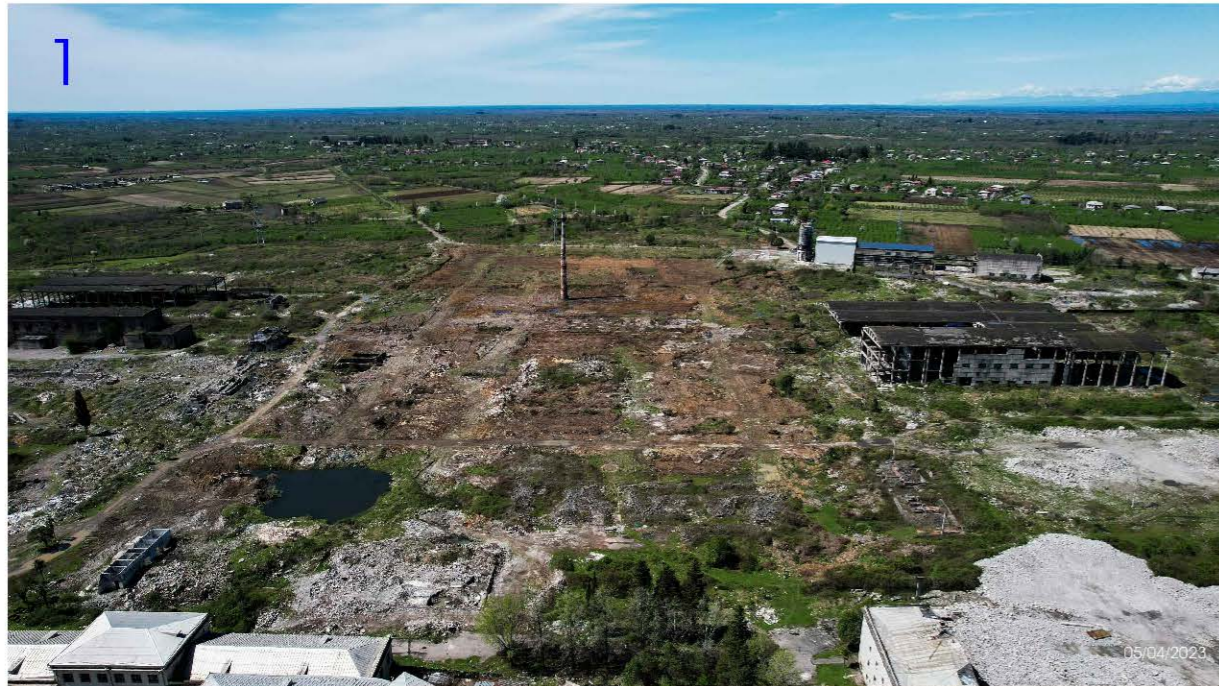

პროექტის დასახელება:

მოსამზადებელი კვლევა
განაშენების დეტალური გეგმისთვის

მის: ქალაქი ზუგდიდი, ანაზინა ქუჩა
ს/კ 43.31.62.746

პლანშეტის დასახელება:

ფოტო/ფიქსაცია

პირობითი აღნიშვნები:

- საპროექტო ტერიტორია
- არსებული გრუნტის გზა
- არსებული ასფალტის გზა
- ფოტოს გადაღების პოზიცია

დამკვეთი:

შპს „ანაგი“
ს/ნ 245416401

შემსრულებელი:

შპს „საპროექტო და საკონსულტაციო ჯგუფი“
ს/კ 406334480

დირექტორი:
თამარ გვიჩიანი

არქიტექტორი:
ანა ებილაშვილი

არქიტექტორი:
ლუკა ხვობლიანი

შემსრულებელი:
გიორგი ნახსყანი

თარიღი

აპრილი/2023

მასშტაბი

სტადია

მოსამზადებელი კვლევა

ნაწილი

ფორმატი

A3

გვერდი

საქართველოს გეოლოგიის სახელმწიფო ლაბორატორია და ნავთობის ეროვნული კომპანია "საქნაპრობო"

საქართველოს გეოლოგიური რუკა

მასშტაბი 1:500 000
2003 წ.

ავტორი: გ. გუჯაბიძე

რედაქტორი: ე. გამყრელიძე

სარედაქციო კოლეგია: გ. ბუჭაძე, ე. ბუბუაძე, ო. დულაურა, ი. ვაშაძე, შ. თოფჩიანი, [X. კახიანი], გ. ნადარეჟიანი, დ. პაპია, [მ. შრუტიანი] დ. შერეგიალა, თ. ჯანელიძე

რედაქციის დასრულება: 2003 წ. 11 თვის 20-ს. რუკის მასშტაბი 1:500 000-ის მონაცემების მიხედვით, რუკის მასშტაბი 1:500 000-ის მონაცემების მიხედვით, რუკის მასშტაბი 1:500 000-ის მონაცემების მიხედვით.

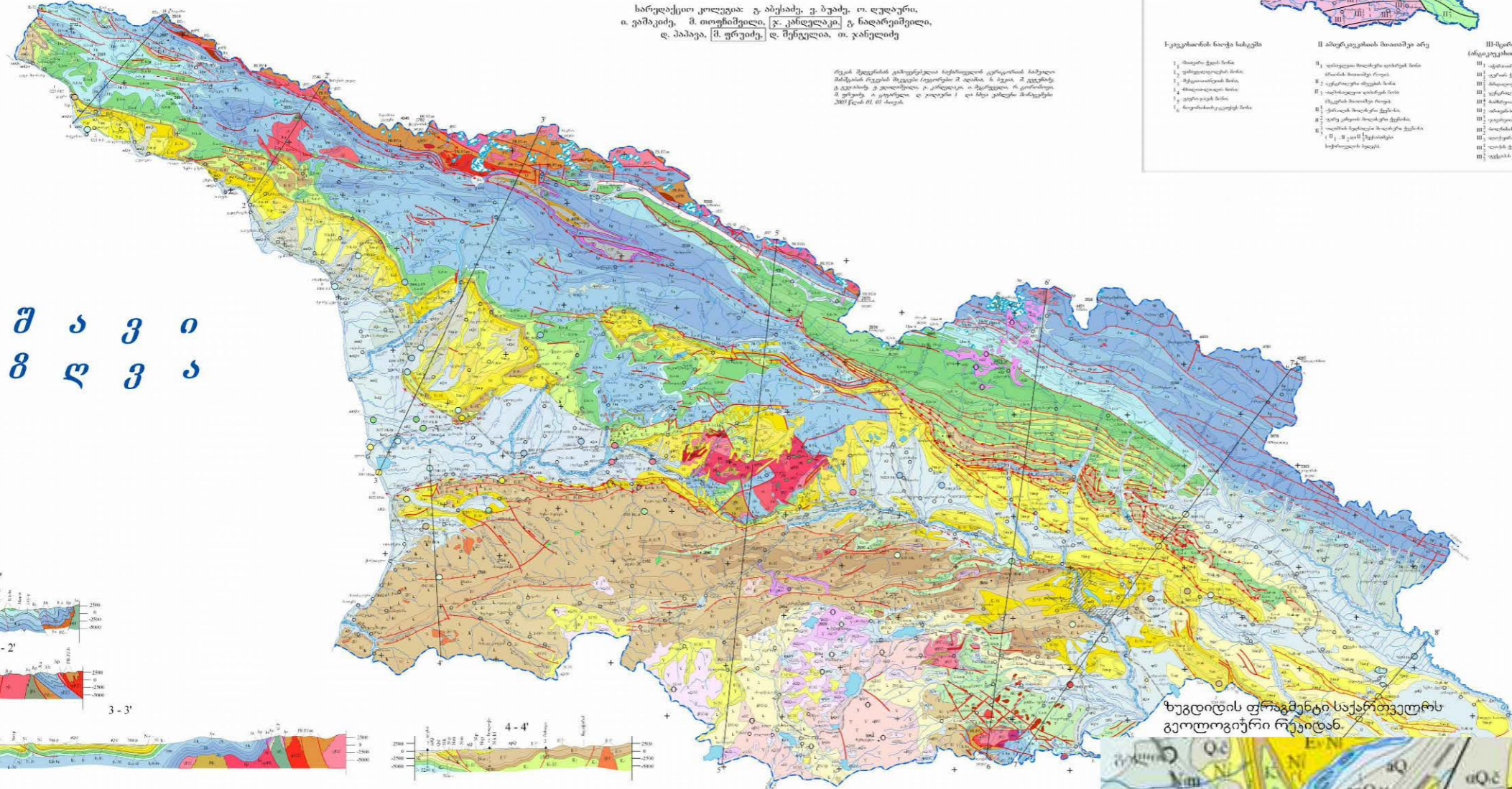
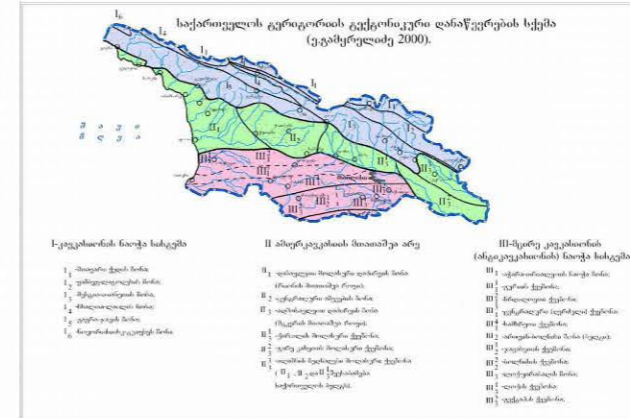

შ ა ვ ი
ბ ლ ვ ა

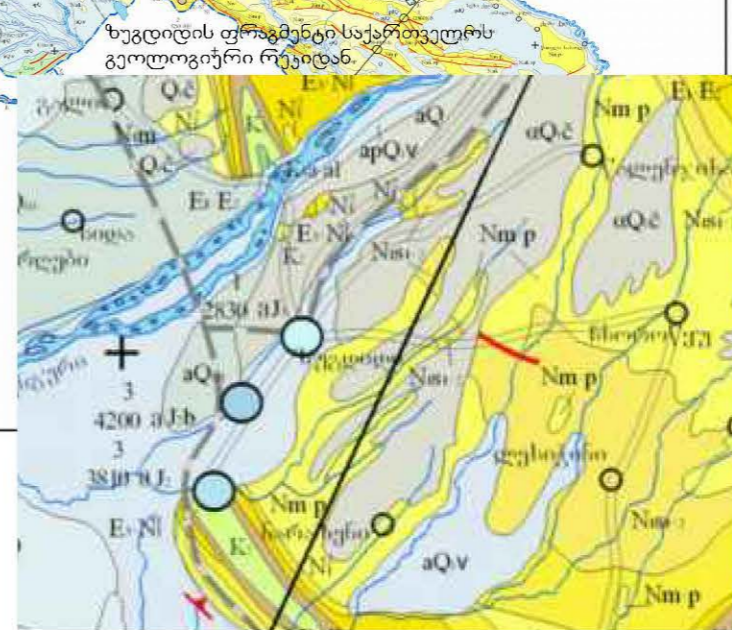
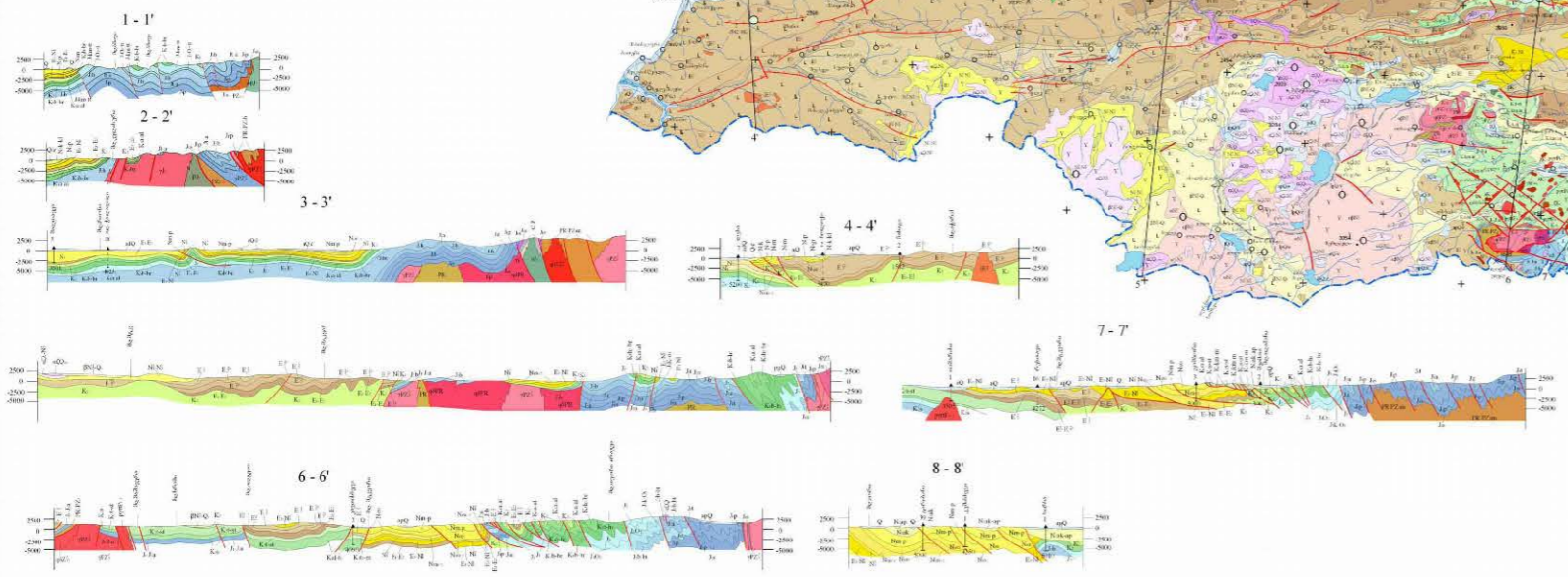

ზუგდიდის ფრაგმენტი საქართველოს გეოლოგიური რუკიდან.

პროექტის დასახელება:	მოსამზადებელი კვლევა განაშენიანების ტექნიკური გეგმისთვის მის: ქალაქი ზუგდიდი, ყანაზის ქუჩა ს/კ 43.31.62.746
პლანშეტის დასახელება:	გეოლოგიური რუკა
პირობითი აღნიშვნები:	
დაამუშავა:	შპს "ანავი" ს/ნ 245416401
შემსრულებელი:	შპს „საპროექტო და საკონსულტაციო ჯგუფი“ ს/კ 406334480
დირექტორი: თამარ გვიჩიანი	
არქიტექტორი: ანა ებილაშვილი	
არქიტექტორი: ლუკა ხვობიანი	
შემსრულებელი: გიორგი ნახსყანი	
თარიღი	აპრილი/2023
მასშტაბი	
სტადია	მოსამზადებელი კვლევა
ნაწილი	
ფორმატი	A3
გვერდი	



პროექტის დასახელება:	მოსამზადებელი კვლევა განაშენიანების დეტალური გეგმისთვის
	მის: ქალაქი ზუგდიდი, ყანაშას ქუჩა ს/კ 43.31.62.746
პლანშეტის დასახელება:	სეისმოლოგიური რუკა
პირობითი აღნიშვნები:	
დამკვეთი:	შპს "ანაგი" ს/ნ 245416401
შემსრულებელი:	შპს „საპროექტო და საკონსულტაციო ჯგუფი“ ს/კ 406334480
დირექტორი: თამარ გვიჩიანი	
არქიტექტორი: ანა ებილაშვილი	
არქიტექტორი: ლუკა ხვბლიანი	
შემსრულებელი: გიორგი ნახსყანი	
თარიღი	აპრილი/2023
მასშტაბი	
სტადია	მოსამზადებელი კვლევა
ნაწილი	
ფორმატი	A3
გვერდი	

საქართველოს ტერიტორიის დარაიონების რუკა
მეცხერეპიტი დაზიანებისა და სასოფრობრუნების რისკის მიხედვით
 (ავტორი: პროფესორი ე. წერეთელი)

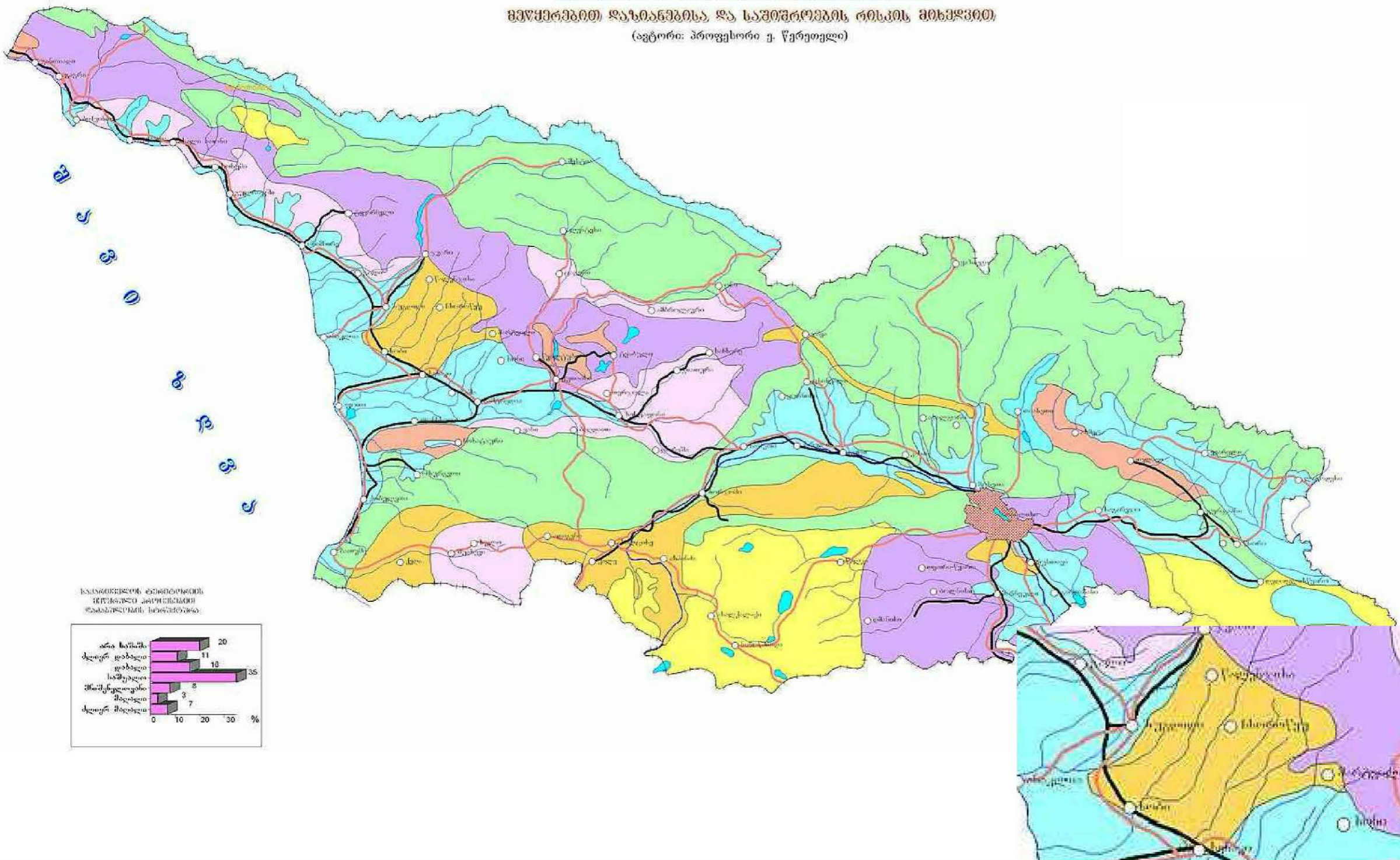

კატეგორიული ტერიტორიის
 მნიშვნელოვანი კოორდინატი
 მნიშვნელოვანი სიღრმის მნიშვნელობა

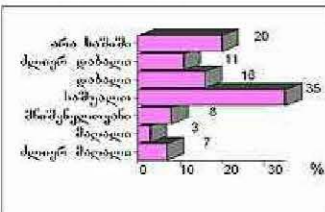

პროექტის დასახელება:	მოსამზადებელი კვლევა განაშენიანების დეტალური გეგმისთვის
	მის: ქალაქი ზუგდიდი, ყანაშის ქუჩა ს/კ 43.31.62.746
პლანშეტის დასახელება:	გეოსამშრობის დარაიონების რუკა
პირობითი აღნიშვნები:	
დამკვეთი:	შპს "ანავი" ს/ნ 245416401
შემსრულებელი:	შპს „საპროექტო და საკონსულტაციო ჯგუფი“ ს/კ 406334480
დირექტორი: თამარ გვიჩიანი	
არქიტექტორი: ანა ებილაშვილი	
არქიტექტორი: ლუკა ხვობლიანი	
შემსრულებელი: გიორგი ნახსყანი	
თარიღი	აპრილი/2023
მასშტაბი	
სტადია	მოსამზადებელი კვლევა
ნაწილი	
ფორმატი	A3
გვერდი	

საქართველოს კლიმატური რუკა

I ზღვის სუბტროპიკული კლიმატის ნოტიო ილქი (დასავლეთ საქართველო)

- ზღვის ნოტიო კლიმატი, რბილი, თბილი, უთოვლო ზამთრით და ცხელი ზაფხულით
 - ა) ქარბაღ ტენიანი ქვეზონა, მთელი წლის მანძილზე ზღვიდან გაბატონებული ქარებით;
 - ბ) ნოტიო ქვეზონა, კარგად გამოხატული დამახასიათებელი მუსონური ქარებით;
 - გ) ზომიერად ნოტიო ქვეზონა, მთელი წლის მანძილზე ჩრდილოეთიდან გაბატონებული ქარებით.
- ზომიერად ნოტიო კლიმატი საკმაოდ ცივი ზამთრით და შედარებით მშრალი ცხელი ზაფხულით
- ნოტიო კლიმატი საკმაოდ ცივი ზამთრით და ხანგრძლივი თბილი ზაფხულით
- ნოტიო კლიმატი ცივი ზამთრით და ხანგრძლივი გრილი ზაფხულით
- ნოტიო კლიმატი ცივი თოვლიანი ზამთრით და ხანმოკლე ზაფხულით
- მაღალმთიანი ნოტიო კლიმატი ნამდვილ ზაფხულს მოკლებული
- მაღალმთიანი ნოტიო კლიმატი მუდმივი თოვლით და მყინვარებით

II ზომიერად ნოტიო სუბტროპიკული კლიმატის ილქი (აღმოსავლეთ საქართველო)

- ზომიერად მშრალი სტეპური კლიმატი ცხელი ზაფხულით
- ზომიერად თბილი სტეპურიდან ზომიერად ნოტიოზე გარდამავალი კლიმატი ცხელი ზაფხულით
- ზომიერად ნოტიო კლიმატი ზომიერად ცივი ზამთრით და ცხელი ზაფხულით
- ზომიერად ნოტიო კლიმატი ცივი ზამთრით და ხანგრძლივი თბილი ზაფხულით
- ზომიერად ნოტიო კლიმატი ცივი ზამთრით და ხანგრძლივი ცივი ზაფხულით
- ზღვის ნოტიო კლიმატიდან ზომიერად ნოტიო კონტინენტალურზე გარდამავალი კლიმატი ცივი თოვლიანი ზამთრით და ხანგრძლივი ზაფხულით
- ზღვის ნოტიო კლიმატიდან ზომიერად ნოტიო კონტინენტალურზე გარდამავალი კლიმატი ცივი თოვლიანი ზამთრით და მოკლე ზაფხულით
- ზომიერად ნოტიო კლიმატი ცივი ზამთრით და მოკლე ზაფხულით
- მაღალმთის ზომიერად ნოტიო კლიმატი ნამდვილ ზაფხულს მოკლებული
- მაღალმთის კლიმატი მუდმივი თოვლით და მყინვარებით

ზომიერად ნოტიო სუბტროპიკულიდან მთიანეთის მშრალ კლიმატზე ბარდამავალი კლიმატის კვალი

- ზომიერად ცივი ნოტიო ზამთრით და ხანგრძლივი თბილი ზაფხულით
- მაღალმთიანი სტეპური კლიმატი ცივი მცირე თოვლიანი ზამთრით და ხანგრძლივი თბილი ზაფხულით
- მთიანეთის სტეპური კლიმატი ცივი მცირე თოვლიანი ზამთრით და ხანგრძლივი გრილი ზაფხულით
- მთიანეთის სტეპური კლიმატი ხანმოკლე ზაფხულით და ცივი მცირეთოვლიანი ზამთრით
- მაღალმთიანეთის ზომიერად მშრალი კლიმატი ნამდვილ ზაფხულს მოკლებული
- კლიმატური ოლქების საზღვარი
- კლიმატური ქვეოლქების საზღვარი
- კლიმატური ქვეზონების საზღვარი

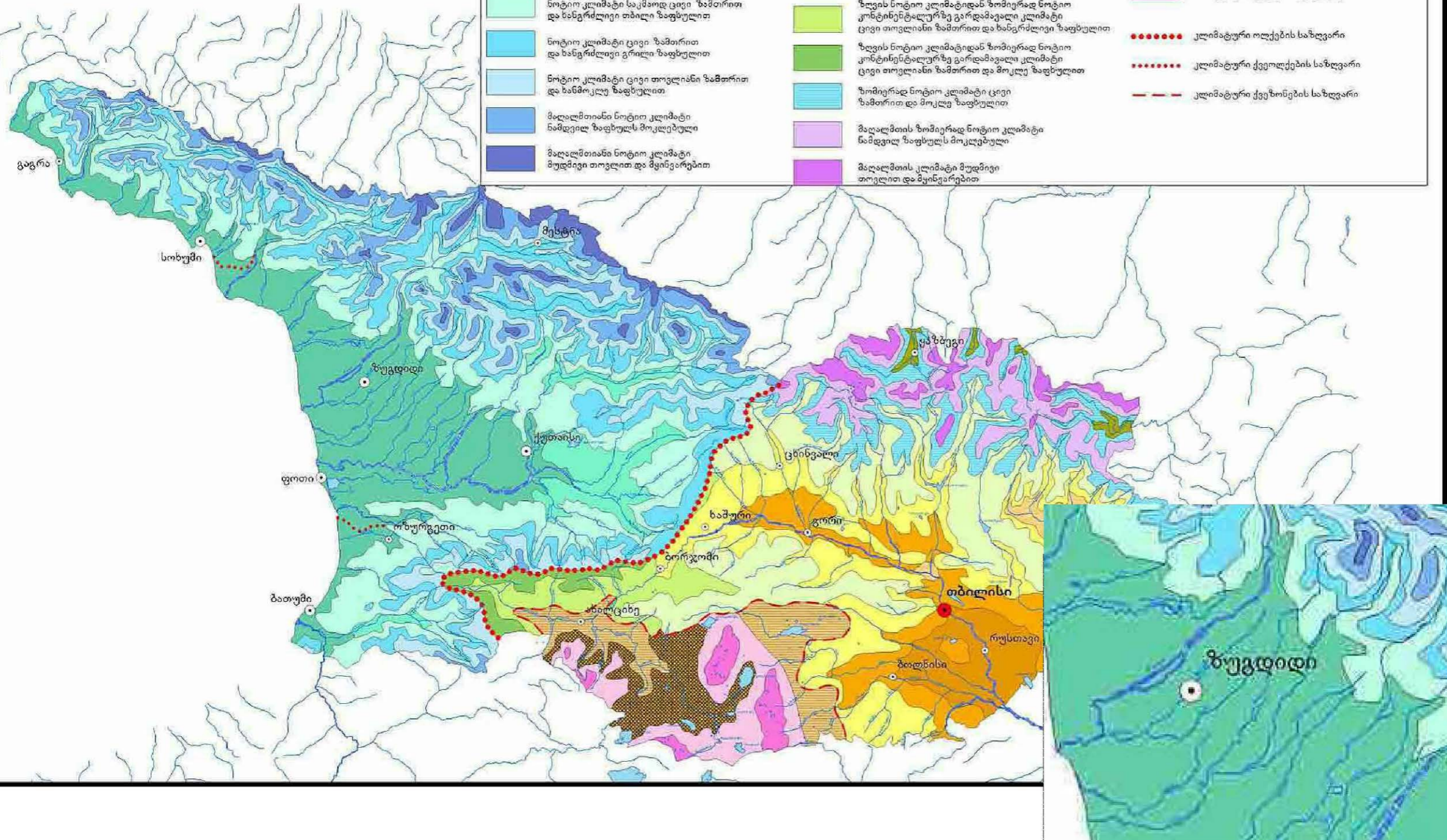

პროექტის დასახელება:	
მოსამზადებელი ყველა განაშენიანების დეტალური გეგმისთვის	
მის: ქალაქი ზუგდიდი, ყანაშაის ქუჩა ს/კ 43.31.62.746	
პლანშეტის დასახელება:	
კლიმატური დარაიონების რუკა	
პირობითი აღნიშვნები:	
დამკვეთი:	შპს "ანავი" ს/ნ 245416401
შემსრულებელი:	შპს „საპროექტო და საკონსულტაციო ჯგუფი“ ს/კ 406334480
დირექტორი: თამარ გვიჩიანი	<i>თ. გვიჩიანი</i>
არქიტექტორი: ანა ებილაშვილი	<i>ანა ებილაშვილი</i>
არქიტექტორი: ლუკა ხვობლიანი	<i>ლუკა ხვობლიანი</i>
შემსრულებელი: გიორგი ნახსყანი	<i>გიორგი ნახსყანი</i>
თარიღი	აპრილი/2023
მასშტაბი	
სტადია	მოსამზადებელი ყველა
ნაწილი	
ფორმატი	A3
გვერდი	

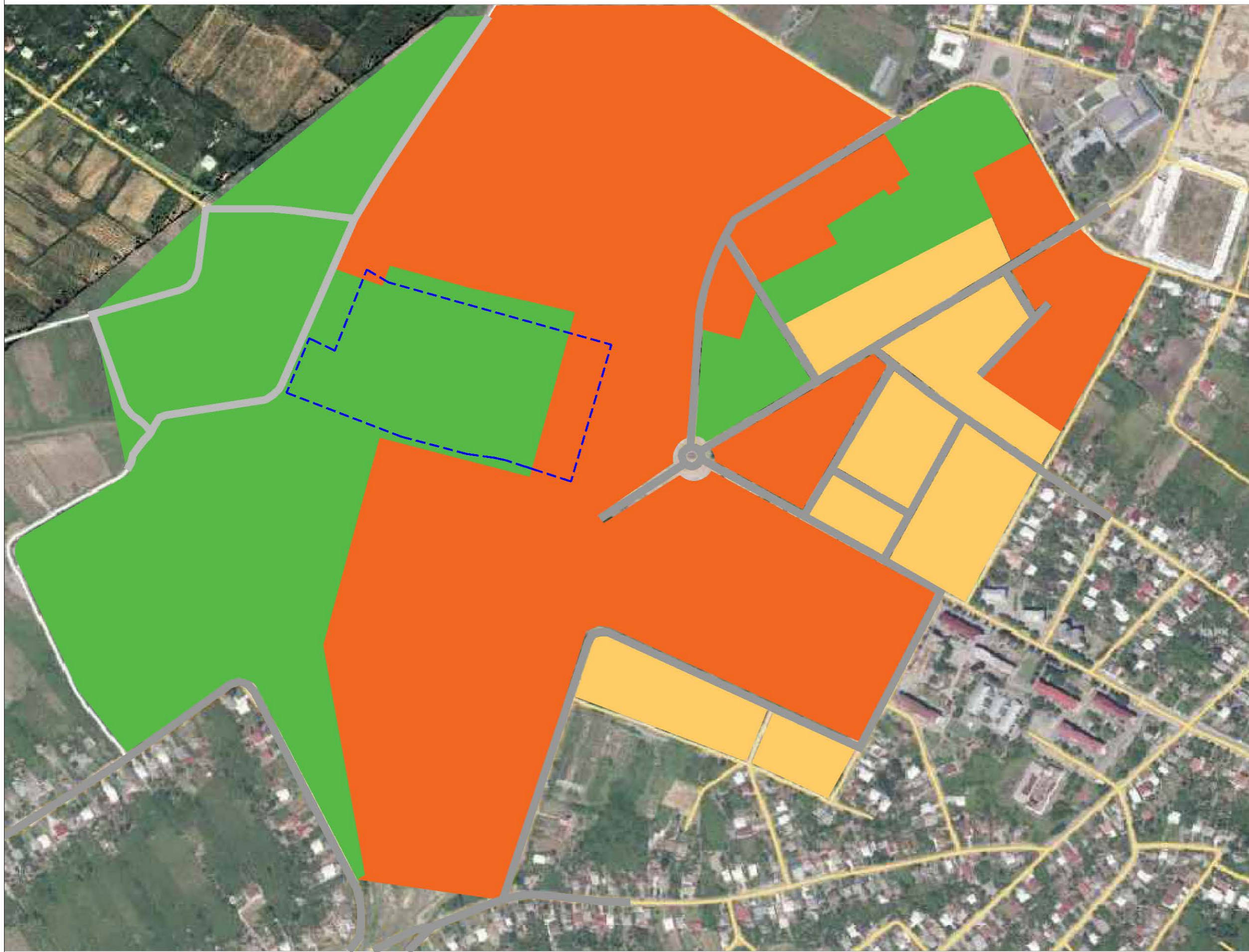





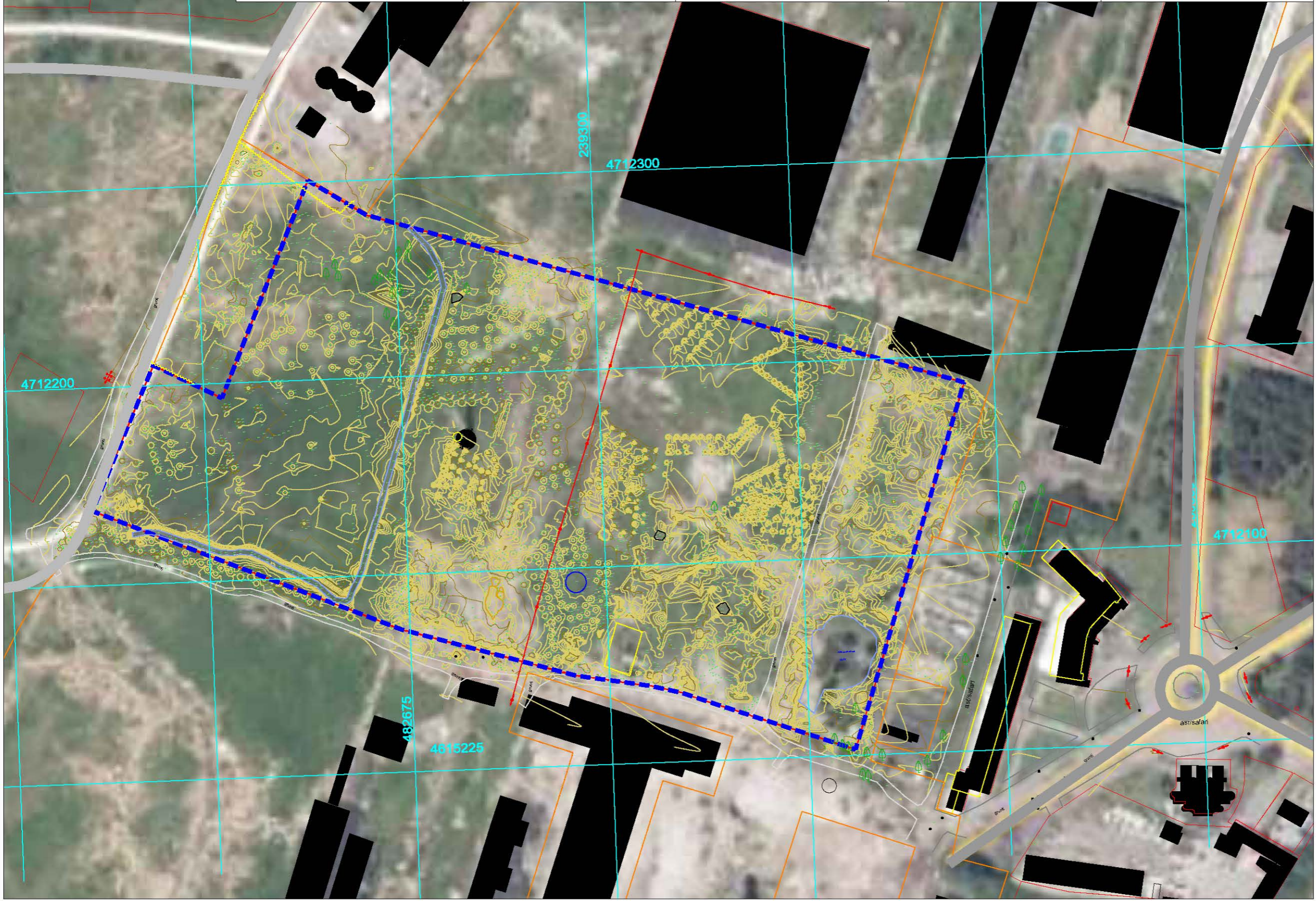



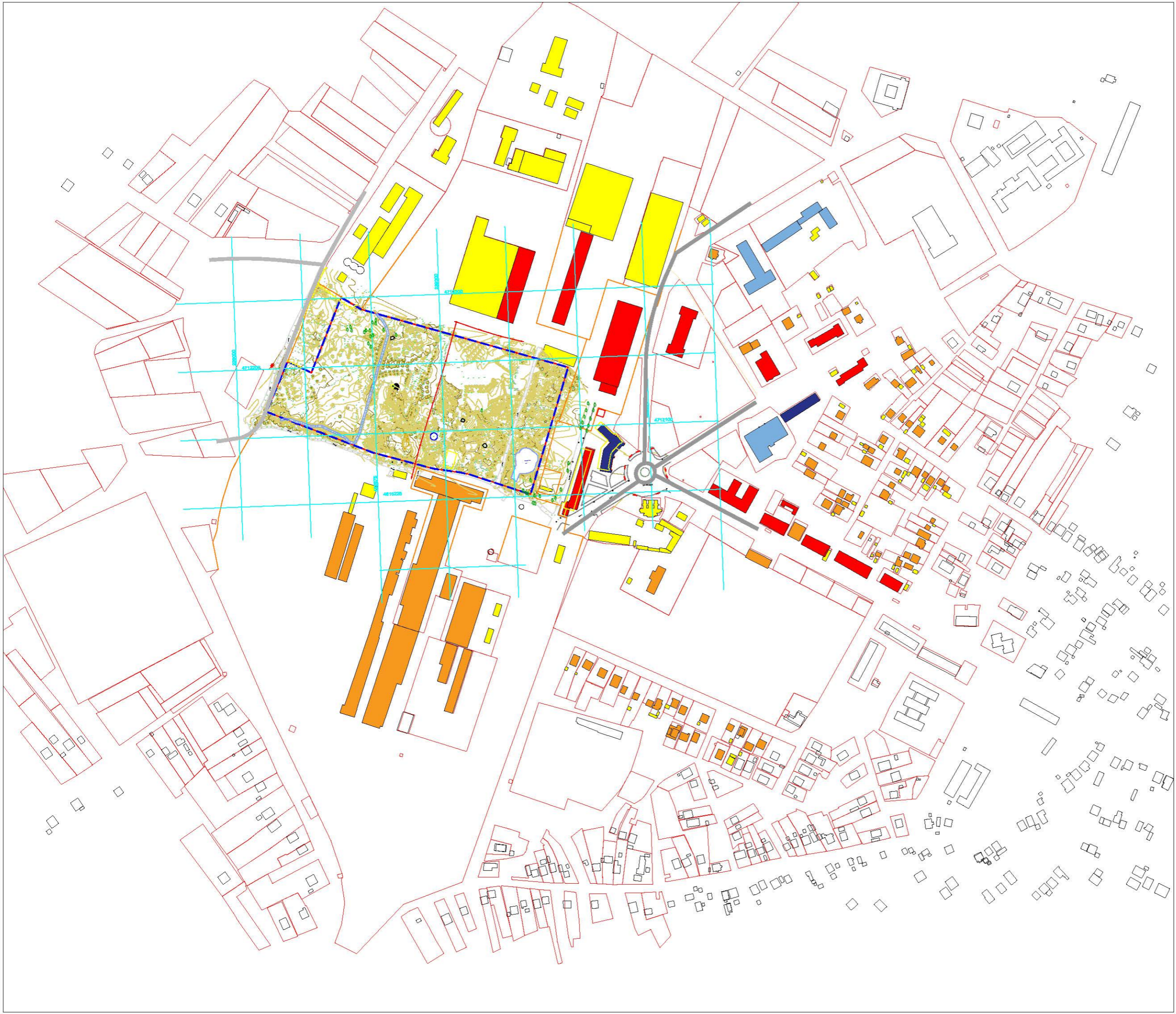



პროექტის დასახელება:	
მოსამზადებელი კვლევა განაშენიანების დეტალური გეგმისთვის	
მის: ქალაქი ზუგდიდი, ყანაშის ქუჩა ს/კ 43.31.62.746	
პლანშეტის დასახელება:	
მინათდაფარულობის რუკა	
პირობითი აღნიშვნები:	
	საპროექტო ტერიტორია (გეგმარებითი არეალი)
	არსებული გზის გზა
	არსებული ასფალტის გზა (ქუჩათა ქსელი)
	საცხოვრებელი/შერეული მიწის ნაკვეთები
	გამწვანებელი მიწის ნაკვეთები
	სატრანსპორტო ინფრასტრუქტურის მიწის ნაკვეთები, მათ შორის ქუჩები/გზები
	სამრეწველო ტერიტორიები
დამკვეთი:	
შპს "ანაგი" ს/ნ 245416401	
შემსრულებელი:	
შპს „საპროექტო და საკონსულტაციო ჯგუფი“ ს/კ 406334480	
დირექტორი: თამარ გვიჩიანი	
არქიტექტორი: ანა ებილაშვილი	
არქიტექტორი: ლუკა ხვიციანი	
შემსრულებელი: გიორგი ნახსყანი	
თარიღი	აპრილი/2023
მასშტაბი	
სტადია	მოსამზადებელი კვლევა
ნაწილი	
ფორმატი	A3
გვერდი	

საპროექტო ტერიტორიის ინტენსივობის და განაშენიანების ფართობები				
საპროექტო მიწის ნაწილი	51 ფართობი	52 ფართობი	51 ხოაფიციანტი	52 ხოაფიციანტი
72000 ხ3.8	-	-	-	-



პროექტის დასახელება:	
მოსამზადებელი კვლევა განაშენიანების დეტალური გეგმისთვის მის: ქალაქი ზუგდიდი, ჯანაშენს ქუჩა ს/კ 43.31.62.746	
პლანშეტის დასახელება:	
მინათლავარულობის რუკა	
პირობითი აღნიშვნები:	
	საპროექტო ტერიტორია (გეგმარებითი არეალი)
	არსებული გრუნტის გზა
	არსებული ასფალტის გზა (ქუჩათა ქსელი)
	შენობა-ნაგებობა
დამკვეთი:	
შპს 'ანავი' ს/ნ 245416401	
შემსრულებელი:	
შპს „საპროექტო და საკონსულტაციო ჯგუფი“ ს/კ 406334480	
დირექტორი: თამარ გვიჩიანი	
არქიტექტორი: ანა ებილაშვილი	
არქიტექტორი: ლუკა ხვობლიანი	
შემსრულებელი: გიორგი ნანსყანი	
თარიღი	აპრილი/2023
მასშტაბი	1:2000
სტადია ნაწილი	მოსამზადებელი კვლევა
ფორმატი	A3
გვერდი	



პროექტის დასახელება:	
მოსამზადებელი კვლევა განაშენიანების დეტალური გეგმისთვის	
მის: ქალაქი ზუგდიდი, ჯანაშენის ქუჩა ს/კ 43.31.62.746	
პლანშეტის დასახელება:	
განაშენიანების სართულიანობის რუკა	
პირობითი აღნიშვნები:	
	საპროექტო ტერიტორია (გეგმარებითი არეალი)
	არსებული გზის გზა
	არსებული ასფალტის გზა (ქუჩათა ქსელი)
	1 სართული
	2 სართული
	3 სართული
	4 სართული
	5 სართული
დამკვეთი:	
შპს 'ანავი' ს/ნ 245416401	
შემსრულებელი:	
შპს „საპროექტო და საკონსულტაციო ჯგუფი“ ს/კ 406334480	
დირექტორი: თამარ გვიჩიანი	
არქიტექტორი: ანა ებილაშვილი	
არქიტექტორი: ლუკა ხვობლანი	
შემსრულებელი: გიორგი ნანსყანი	
თარიღი	აპრილი/2023
მასშტაბი	
სტადია	მოსამზადებელი კვლევა
ნაწილი	
ფორმატი	A3
გვერდი	



პროექტის დასახელება:	
მოსამზადებელი კვლევა განაშენიანების დეტალური გეგმისთვის	
მის: ქალაქი ზუგდიდი, ჯანაშენის ქუჩა ს/კ 43.31.62.746	
პლანშეტის დასახელება:	
განაშენიანების ფუნქციური დანიშნულების რუკა	
პირობითი აღნიშვნები:	
	საპროექტო ტერიტორია (გეგმარებითი არეალი)
	არსებული გრონტის გზა
	არსებული ასფალტის გზა (ქუჩათა ქსელი)
	საცხოვრებელი
	სამრეწველო
	ავტო-ტექ მომსახურების ობიექტი
	საავადმყოფო
	საგანგებო სიგუაფიების მართვის სამსახური
	ჯომრციული
	დამხმარე შენობა-ნაგებობა
დამკვეთი:	
შპს 'ანავი' ს/ნ 245416401	
შემსრულებელი:	
შპს „საპროექტო და საკონსულტაციო ჯგუფი“ ს/კ 406334480	
დირექტორი: თამარ გვიჩიანი	
არქიტექტორი: ანა ებილაშვილი	
არქიტექტორი: ლუკა ხვობლიანი	
შემსრულებელი: გიორგი ნანსყანი	
თარიღი	აპრილი/2023
მასშტაბი	
სტადია	მოსამზადებელი კვლევა
ნაწილი	
ფორმატი	A3
გვერდი	

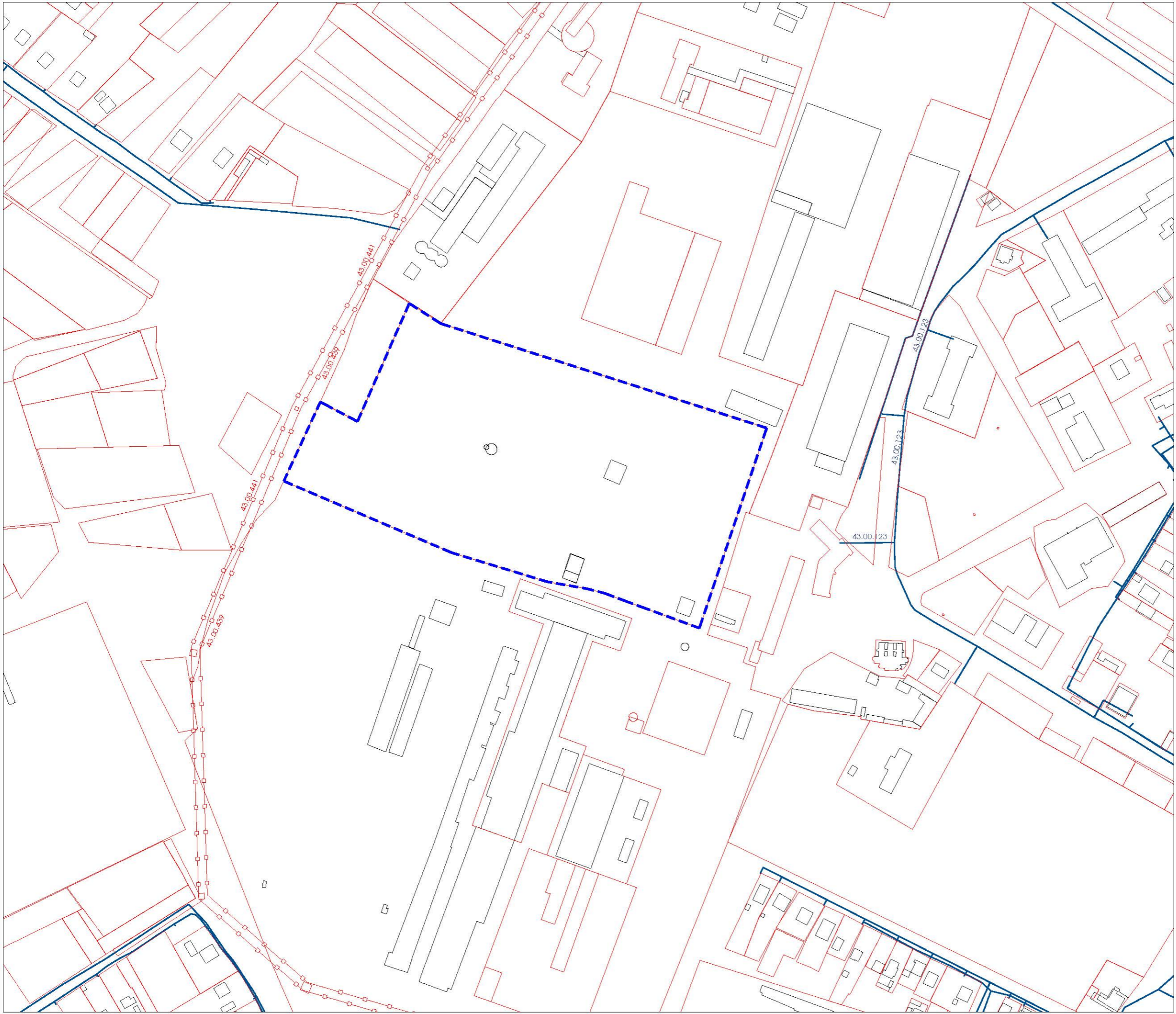



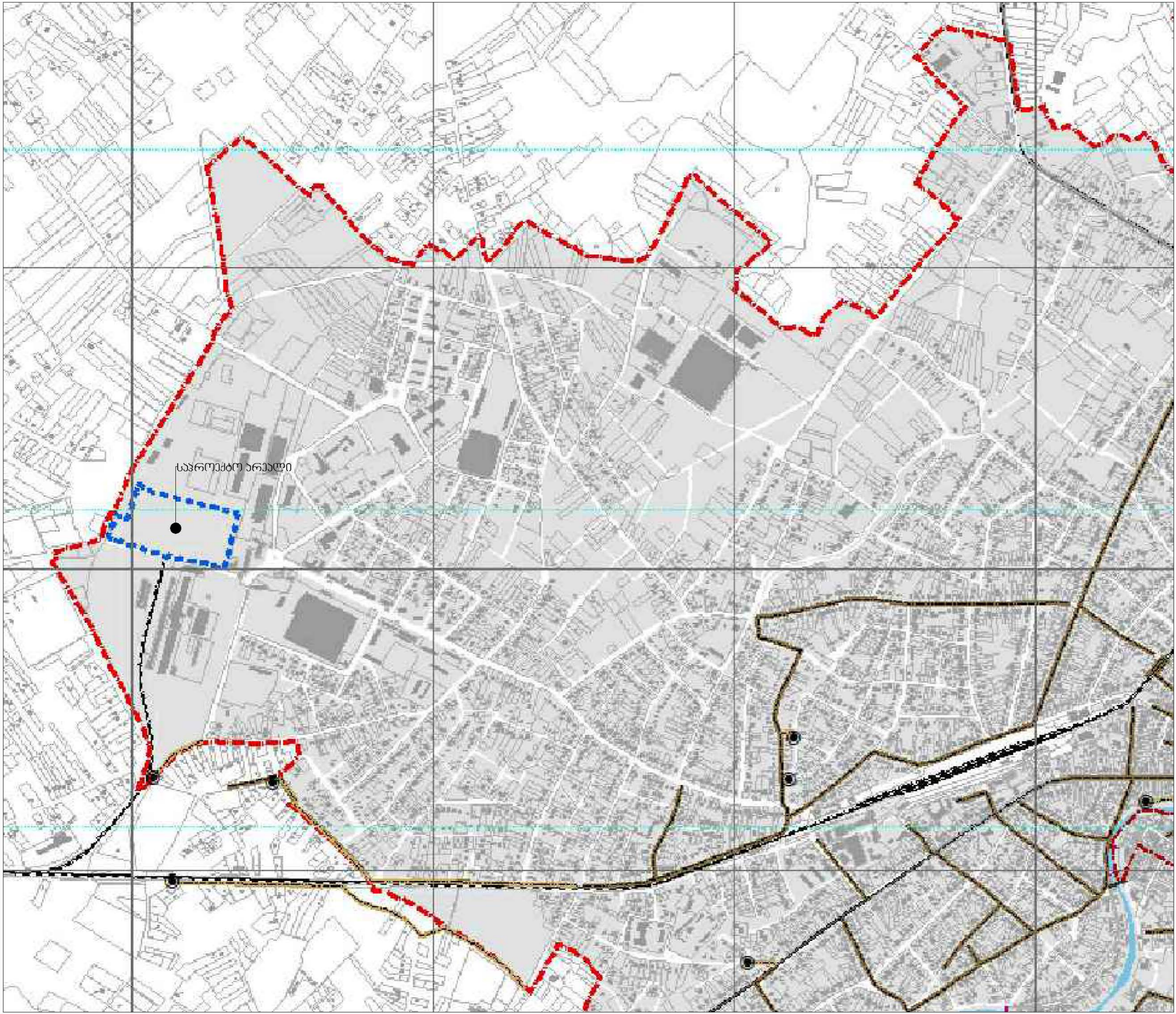



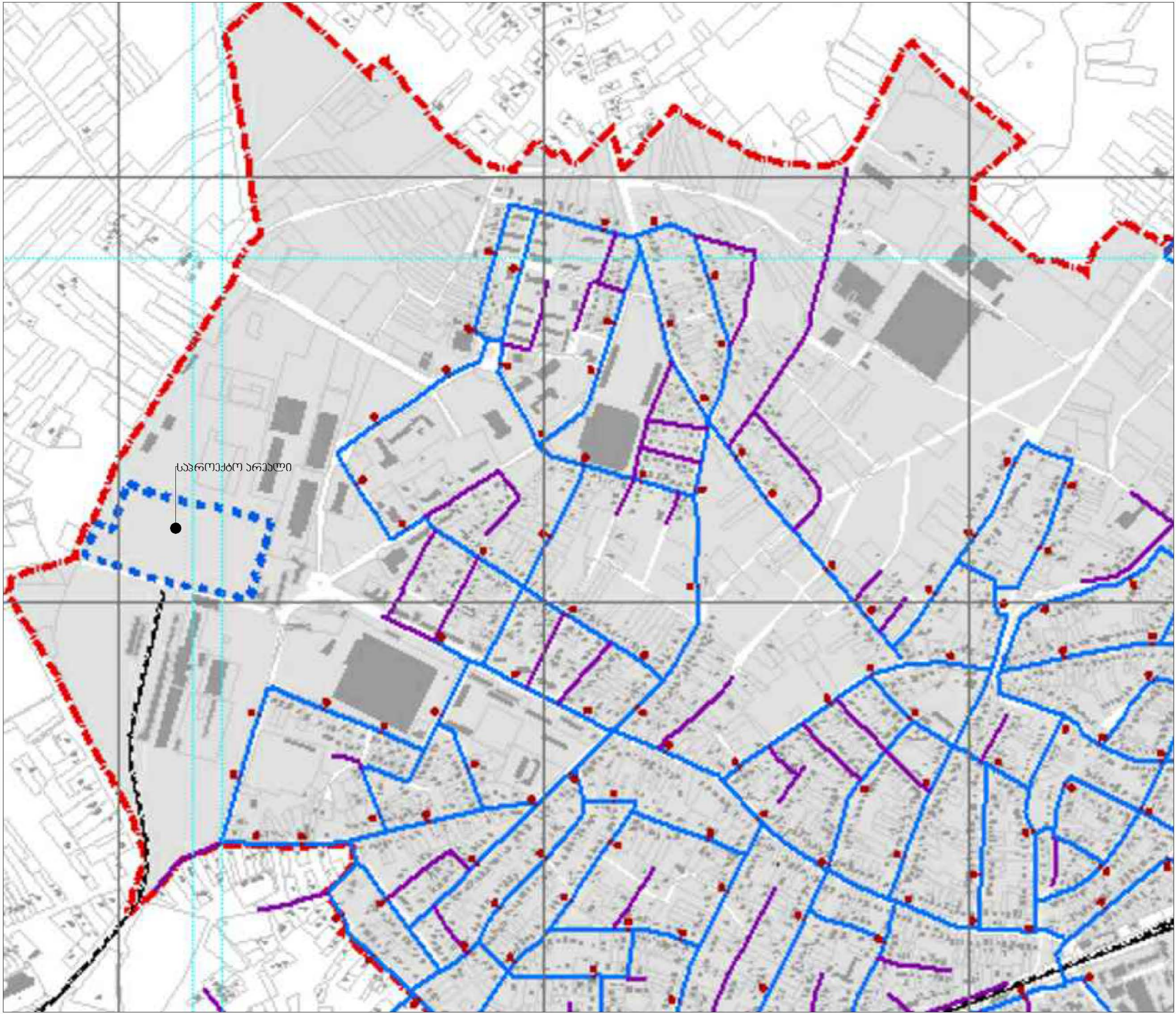

პროექტის დასახელება:	
მოსამზადებელი კვლევა განაშენიანების დეტალური გეგმისთვის მის: ქალაქი ზუგდიდი, ჯანაშენის ქუჩა ს/კ 43.31.62.746	
პლანშეტის დასახელება:	
საინჟინრო ინფრასტრუქტურის რუკა	
პირობითი აღნიშვნები:	
	გაზმომარაგება
	ელექტრომომარაგება
	საპროექტო ტერიტორია (გეგმარებითი არეალი)
დამკვეთი:	
შპს 'ანავი' ს/ნ 245416401	
შემსრულებელი:	
შპს „საპროექტო და საკონსულტაციო ჯგუფი“ ს/კ 406334480	
დირექტორი: თამარ გვიჩიანი	
არქიტექტორი: ანა ებილაშვილი	
არქიტექტორი: ლუკა ხვობლანი	
შემსრულებელი: გიორგი ნანსყანი	
თარიღი	აპრილი/2023
მასშტაბი	
სტადია	მოსამზადებელი კვლევა
ნაწილი	
ფორმატი	A3
გვერდი	







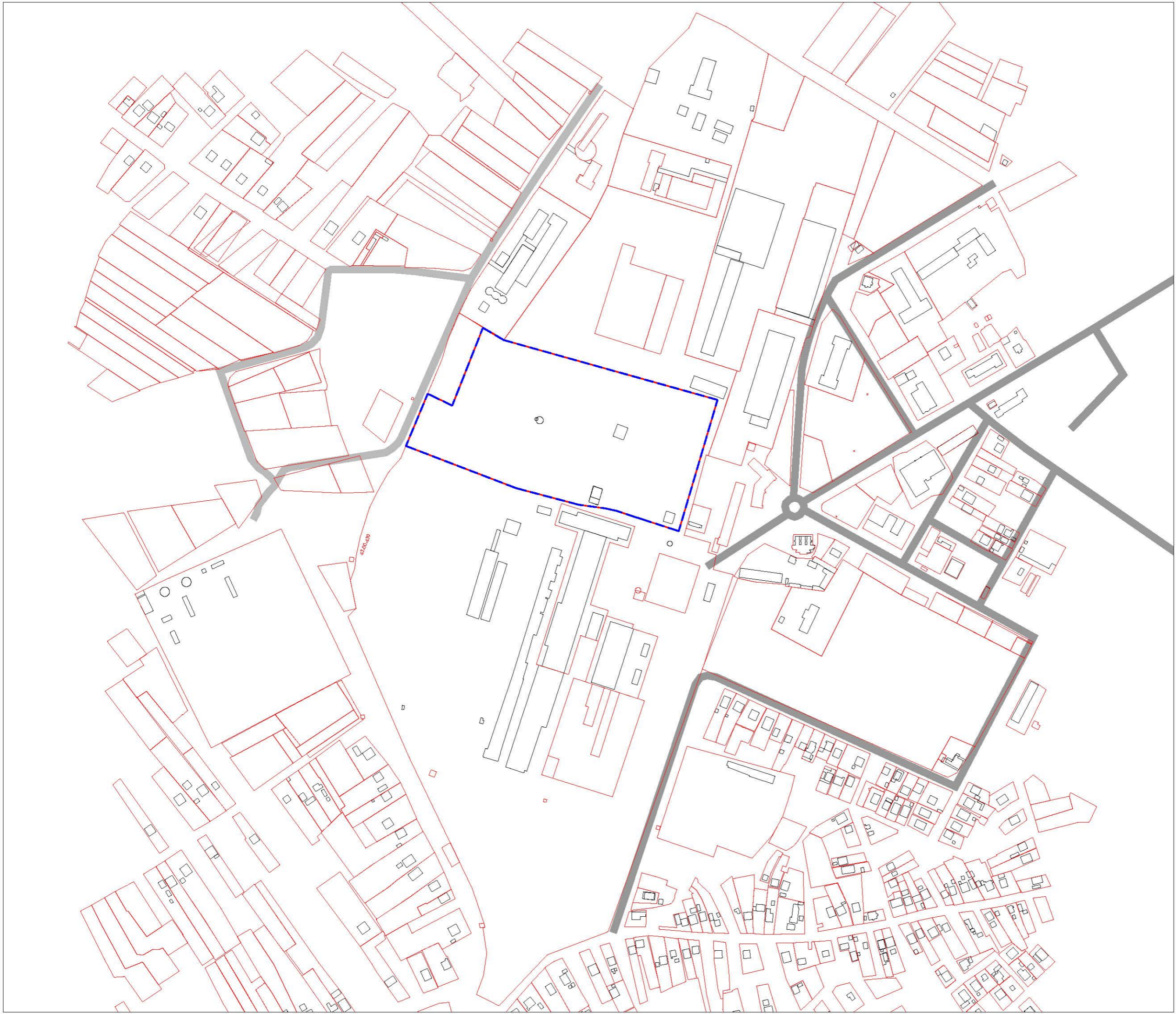

საარქიტექტო არეალი

პროექტის დასახელება:	მოსამზადებელი კვლევა განაშენიანების დეტალური გეგმისთვის მის: ქალაქი ზუგდიდი, ჯანაშენის ქუჩა ს/კ 43.31.62.746
პლანშეტის დასახელება:	საინჟინრო ინფრასტრუქტურის რუკა
პირობითი აღნიშვნები:	<p>— არსებული წყალარინების ქსელი</p> <p>— საპროექტო ტერიტორია (გეგმარებითი არეალი)</p>
დამკვეთი:	შპს 'ანავი' ს/ნ 245416401
შემსრულებელი:	შპს „საპროექტო და საკონსულტაციო ჯგუფი“ ს/კ 406334480
დირექტორი: თამარ გვიჩიანი	<i>თ. გვიჩიანი</i>
არქიტექტორი: ანა ებილაშვილი	<i>ანა ებილაშვილი</i>
არქიტექტორი: ლუკა ხვობლანი	<i>ლ. ხვობლანი</i>
შემსრულებელი: გიორგი ნანსყანი	<i>გიორგი ნანსყანი</i>
თარიღი	აპრილი/2023
მასშტაბი	
სტადია	მოსამზადებელი კვლევა
ნაწილი	
ფორმატი	A3
გვერდი	





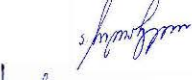









პროექტის დასახელება:	
მოსამზადებელი კვლევა განაშენიანების დეტალური გეგმისთვის მის: ქალაქი ზუგდიდი, ჯანაშენის ქუჩა ს/კ 43.31.62.746	
პლანშეტის დასახელება:	
სანიჟინრო ინფრასტრუქტურის რუკა	
პირობითი აღნიშვნები:	
	საპროექტო ტერიტორია (გეგმარებითი არეალი)
	არსებული წყალმომარაგების ქსელი (110-630მმ)
	არსებული წყალმომარაგების ქსელი (63-90მმ)
დამკვეთი:	
შპს 'ანაგი' ს/ნ 245416401	
შემსრულებელი:	
შპს 'საპროექტო და საკონსულტაციო ჯგუფი' ს/კ 406334480	
დირექტორი: თამარ გვიჩიანი	
არქიტექტორი: ანა ებილაშვილი	
არქიტექტორი: ლუკა ხვბლანი	
შემსრულებელი: გიორგი ნანსყანი	
თარიღი	აპრილი/2023
მასშტაბი	
სტადია ნაწილი	მოსამზადებელი კვლევა
ფორმატი	A3
გვერდი	



პროექტის დასახელება:	
<p>მოსამზადებელი კვლევა განაშენიანების დეტალური გეგმისთვის</p> <p>მის: ქალაქი ზუგდიდი, ჯანაშენის ქუჩა ს/კ 43.31.62.746</p>	
პლანშეტის დასახელება:	
სატრანსფორმაციო ინფრასტრუქტურის რუკა	
პირობითი აღნიშვნები:	
	საპროექტო ტერიტორია (გეგმარებითი არეალი)
	არსებული გრუნტის გზა
	არსებული ასფალტის გზა (ქუჩათა ქსელი)
დამკვეთი:	
<p>შპს 'ანავი' ს/ნ 245416401</p>	
შემსრულებელი:	
<p>შპს „საპროექტო და საკონსულტაციო ჯგუფი“ ს/კ 406334480</p>	
დირექტორი: თამარ გვიჩიანი	
არქიტექტორი: ანა ებილაშვილი	
არქიტექტორი: ლუკა ხვობლავა	
შემსრულებელი: გიორგი ნანსყანი	
თარიღი	აპრილი/2023
მასშტაბი	
სტადია	მოსამზადებელი კვლევა
ნაწილი	
ფორმატი	A3
გვერდი	





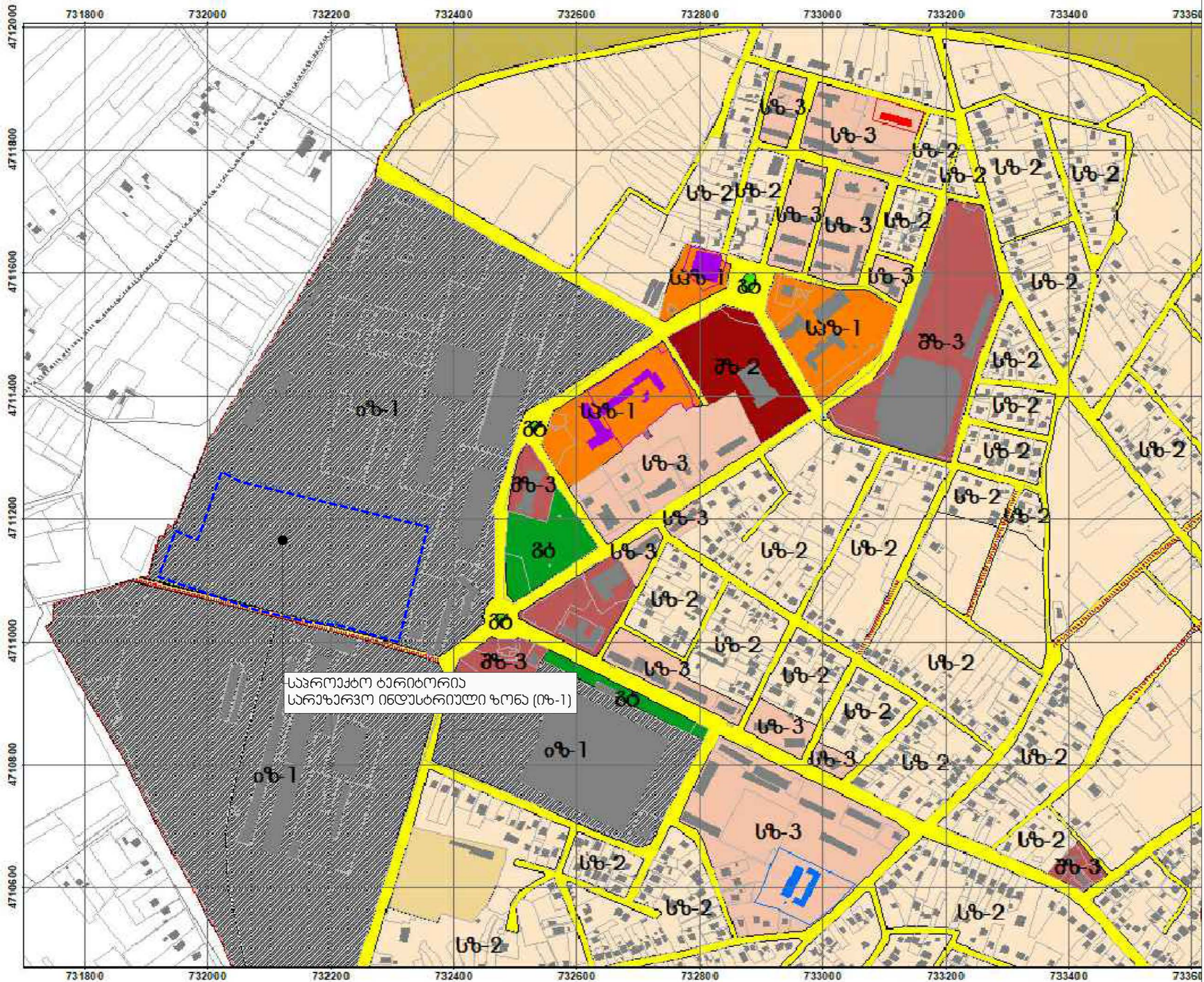

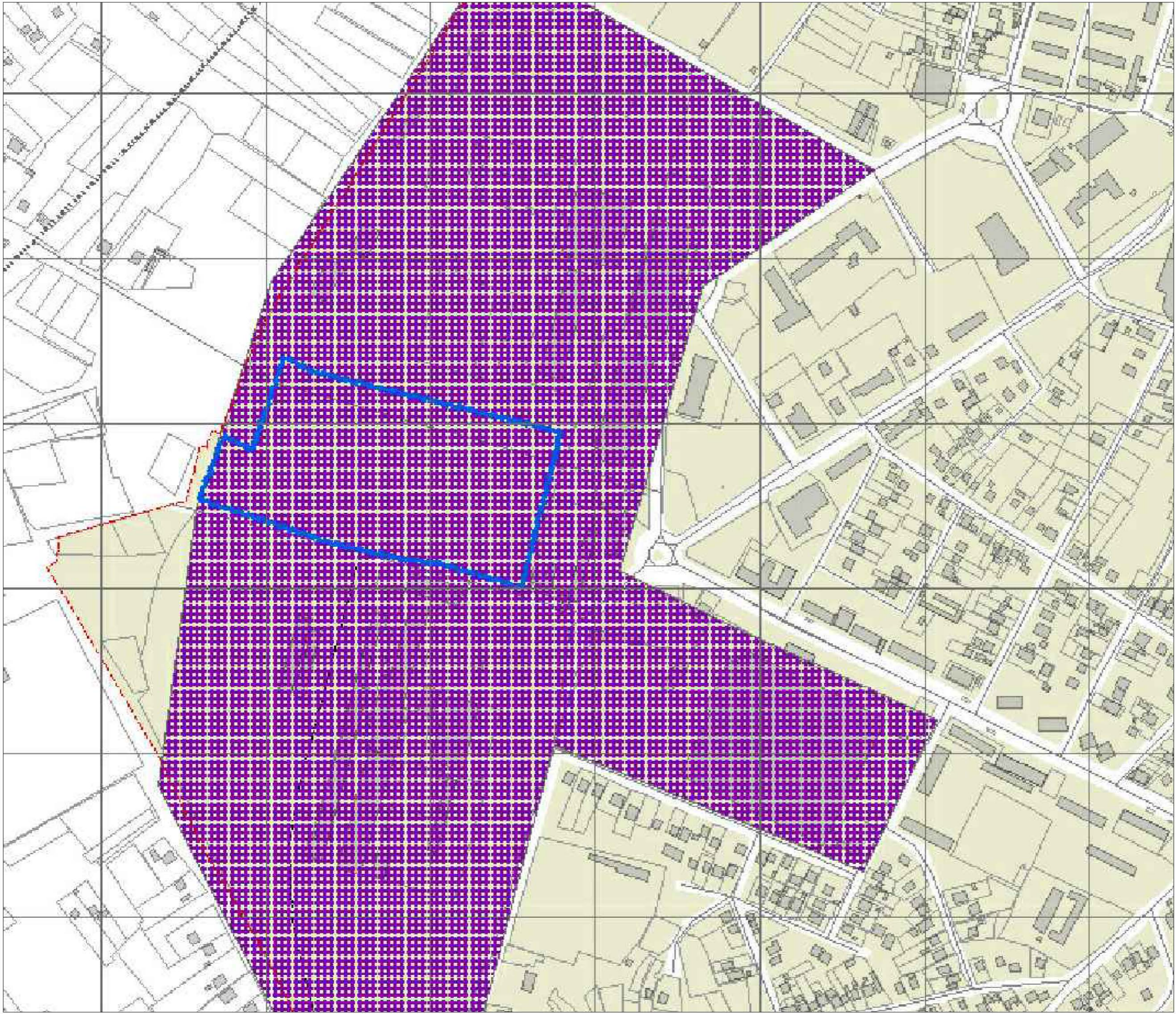

პროექტის დასახელება:	
მოსამზადებელი კვლევა განაშენების ტექნიკური გეგმისთვის	
მის: ქალაქი ზუგდიდი, ჯანაშის ქუჩა ს/კ 43.31.62.746	
პლანშეტის დასახელება:	
გეგმარებითი ერთეულის მიმდებარე ტერიტორიის მინათდაფარულობის რუკა	
პირობითი აღნიშვნები:	
	საპროექტო ტერიტორია (გეგმარებითი არეალი)
	არსებული გრუნტის გზა
	არსებული ასფალტის გზა (ქუჩათა ქსელი)
	ქალაქ ზუგდიდის საზღვარი
	შენობა-ნაგებობებით დაკავებული ნაკვეთი
	ვაჟანტური/ცარიელი ნაკვეთები
	საავადმყოფო
	საგანგებო სიგეაციების მართვის სამსახური
დამკვეთი:	
შპს 'ანავი' ს/ნ 245416401	
შემსრულებელი:	
შპს „საპროექტო და საკონსულტაციო ჯგუფი“ ს/კ 406334480	
დირექტორი: თამარ გვიჩიანი	
არქიტექტორი: ანა ებილაშვილი	
არქიტექტორი: ლუკა ხვბლიანი	
შემსრულებელი: გიორგი ნანსყანი	
თარიღი	აპრილი/2023
მასშტაბი	
სტადია	მოსამზადებელი კვლევა
ნაწილი	
ფორმატი	A3
გვერდი	



პროექტის დასახელება:	
მოსამზადებელი უკუევა განაშენიანების დეტალური გეგმისთვის	
მის: ქალაქი ზუგდიდი, ჯანაშას ქუჩა ს/კ 43.31.62.746	
პლანშეტის დასახელება:	
არსებული ფუნქციური ზონირება	
პირობითი აღნიშვნები:	
	საპროექტო ტერიტორია (გეგმარებითი არეალი)
	ინდუსტრიული ზონა (იბ-1)
	საგრანსპორტო ზონა (ტზ)
	საცხოვრებელი ზონა 2 (სზ-2)
	საცხოვრებელი ზონა 3 (სზ-3)
	საქმიანი ზონა (შზ-3)
	ცენტრის ზონა (შზ-2)
	სპეციალური ზონა (სპზ-1)
	საქალაქო გამწვანება (გტ)
	საუბნო გამწვანება (გტ)
	სკოლის შენობები
	საავადმყოფოს შენობები
დამკვეთი:	შპს 'ანავი' ს/ნ 245416401
შემსრულებელი:	შპს „საპროექტო და საკონსულტაციო უკუევი“ ს/კ 406334480
დირექტორი: თამარ გვიჩიანი	
არქიტექტორი: ანა ებილაშვილი	
არქიტექტორი: ლუკა ხობლანი	
შემსრულებელი: გიორგი ნანსყანი	
თარიღი	აპრილი/2023
მასშტაბი	
სტადია	მოსამზადებელი უკუევა
ნაწილი	
ფორმატი	A3
გვერდი	



პროექტის დასახელება:	
<p>მოსამზადებელი კვლევა განაშენების დეტალური გეგმისთვის</p> <p>მის: ქალაქი ზუგდიდი, ჯანაშენის ქუჩა ს/კ 43.31.62.746</p>	
პლანშეტის დასახელება:	
დარგობრივი რეკონსტრუქციის რუკა	
პირობითი აღნიშვნები:	
	საპროექტო ტერიტორია (გეგმარებითი არეალი)
	სავარაუდოდ დაბინძურებული წილდავი
დამკვეთი:	
<p>შპს 'ანავი' ს/ნ 245416401</p>	
შემსრულებელი:	
<p>შპს „საპროექტო და საკონსულტაციო ჯგუფი“ ს/კ 406334480</p>	
დირექტორი: თამარ გვიჩიანი	
არქიტექტორი: ანა ებილაშვილი	
არქიტექტორი: ლუკა ხვობლანი	
შემსრულებელი: გიორგი ნანსყანი	
თარიღი	აპრილი/2023
მასშტაბი	
სტადია ნაწილი	მოსამზადებელი კვლევა
ფორმატი	A3
გვერდი	

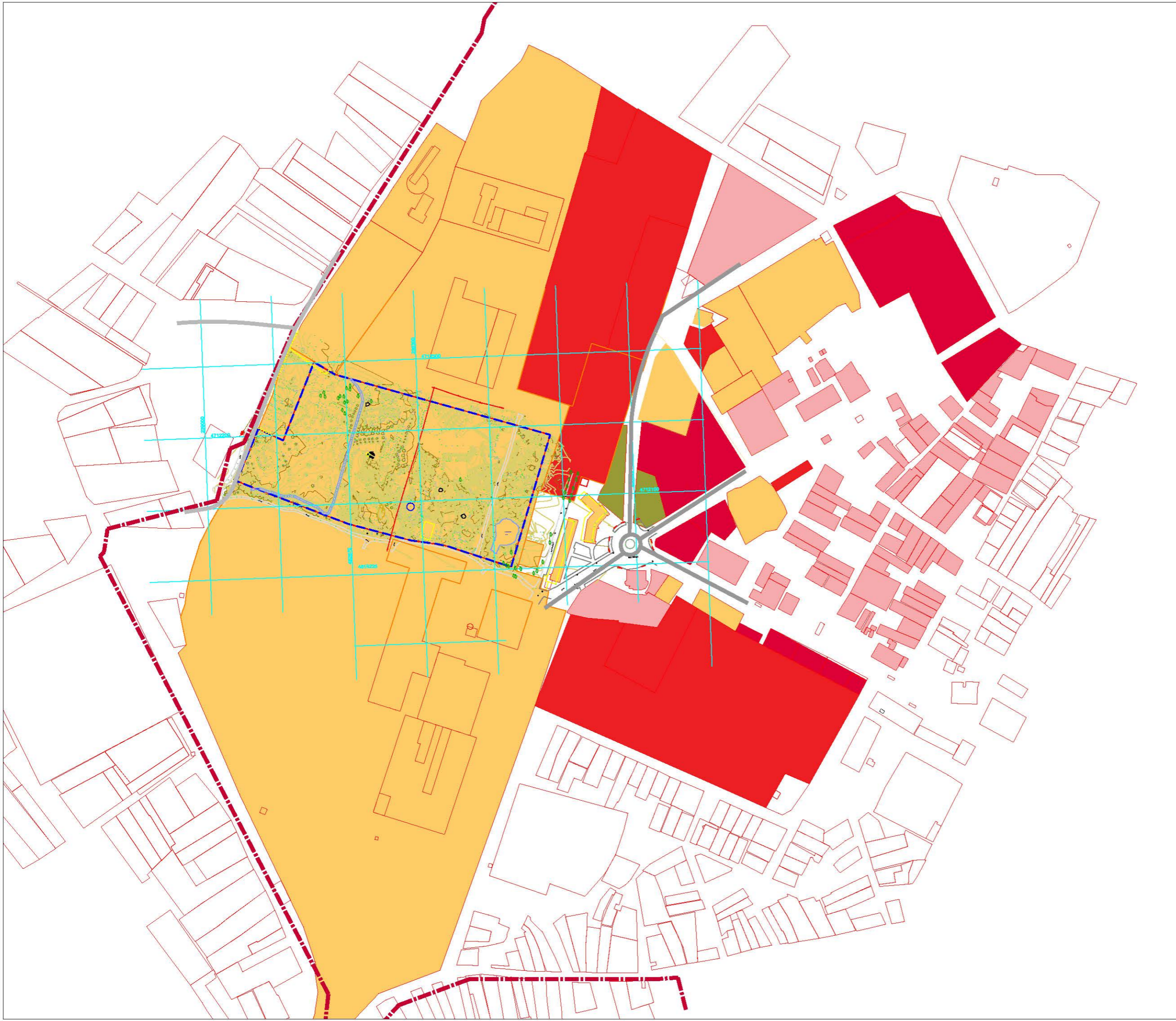

პროექტის დასახელება:	
მოსამზადებელი კვლევა განაშენების ტექნიკური გეგმისთვის	
მის: ქალაქი ზუგდიდი, ჯანაშვიას ქუჩა ს/კ 43.31.62.746	
პლანშეტის დასახელება:	
საყუთრების ფორმების რუკა	
პირობითი აღნიშვნები:	
	საპროექტო ტერიტორია (გეგმარებითი არეალი)
	არსებული გრუნტის გზა
	არსებული ასფალტის გზა (ქუჩათა ქსელი)
	ქალაქ ზუგდიდის საზღვარი
	სახელმწიფო საყუთრება
	ქალაქ ზუგდიდის მუნიციპალიტეტის საყუთრება
	საქართველოს საპატრიარქოს საყუთრება
	ფიზიკური პირების საყუთრება
	იურიდიული პირების საყუთრება
დამკვეთი:	
შპს 'ანავი' ს/ნ 245416401	
შემსრულებელი:	
შპს „საპროექტო და საკონსულტაციო ჯგუფი“ ს/კ 406334480	
დირექტორი: თამარ გვიჩიანი	
არქიტექტორი: ანა ებილაშვილი	
არქიტექტორი: ლუკა ხვობლიანი	
შემსრულებელი: გიორგი ნანსყანი	
თარიღი	აპრილი/2023
მასშტაბი	
სტადია	მოსამზადებელი კვლევა
ნაწილი	
ფორმატი	A3
გვერდი	